MAGAZYN
tele słowo
3 VIII – 9 VIII 2003 r.

35 PROGRAMÓW

Modelki na ekranie

Ian Thorpe „Torpeda" z Antypodów

Zbigniew Wodecki

GWIAZDA PRZYPADKIEM

Fot. S. Skals

od 3 do 9 sierpnia

1,19

CAPPUCCINO
"RENATO BONNI"
100 g

0,59

HERBATA LIŚCIASTA "MADRAS"
50 g

2,39

OLEJ KUCHCIK
1 l

6,99

ZESTAW "SIDO"

0,75

ZUPY
"AMINO"

2,09

GRILL DWUPAK
pikantny, łagodny

Zdjęcia i kolory dają ogólne wyobrażenie o produktach. Zastrzega się możliwość błędów w druku. Alkohol i papierosy szkodzą zdrowiu. Ceny zawierają podatek VAT. Zdjęcie niektórych produktów odbiegają nieznacznie od rzeczywistości. Nie rozrzucać ulotek na drogach. Oferta ważna do wyczerpania zapasów. Znaki graficzne i projekt katalogu zastrzeżone. Printed in Poland. Wszelkie prawa zastrzeżone. Kopiowanie, rozprowadzanie lub nawet częściowe wykorzystywanie bez zgody właściciela zabronione. Dyrekcja Artystyczna: P.A. Tabota.

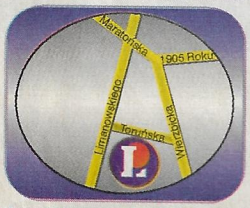

Linie autobusowe do Hipermarketu:
16-14 przystanek Toruńska
F/1/7/12/17/25 - przystanek Wierzbicka

E.LECLERC
Hipermarket

Radom
Toruńska

ul. Toruńska 1/3, tel (48) 381.10.10

FOTO · RETUSZ TEKSTYLI · BANKOMAT · PRALNIA

Sodexho · PolCard · VISA · Maestro · VISA Electron

Wymienione karty są przyjmowane we wszystkich kasach

Zapraszamy w godzinach:
poniedziałek - czwartek
9^{00} - 21^{00}
piątek - sobota
9^{00} - 22^{00}
niedziela nieczynne

Koncepcja i realizacja: Hiper-Com • 22 629 98 51

2551KR

Marysia Góralczyk - modelka, która trafiła do filmu

TRZEBA UWAŻAĆ NA OSZUSTÓW

- Jako dziecko miałam kilka poważnych scysji z agencją, bo wolałam chodzić w jakieś przyjemne miejsca, a oni chcieli mnie widzieć tam, gdzie są klienci. Ten świat nie jest łatwy - mówi Marysia Góralczyk, która zagrała główną rolę w filmie „Bellissima" Artura Urbańskiego. Ma 20 lat, a od pięciu lat jest modelką; nie jedyną modelką, którą można zobaczyć w filmie.

„Na planie filmowym ujmuje nie tylko urodą, ale i stoickim spokojem"; „Jest zawsze przygotowana, skupiona i otwarta na uwagi reżysera" - pisano przed rokiem o Magdalenie Mielcarz, którą wkrótce będzie można zobaczyć w roli Ligii w filmie „Quo vadis".

- To było dla mnie trudne zadanie, bo grałam z doświadczonymi i wspaniałymi aktorami - mówi.

Ale każdy, kto widział ją na planie, mógł stwierdzić, że zachowywała się jak profesjonalistka. Nic dziwnego. Od dzieciństwa występowała publicznie. Przez wiele lat tańczyła i śpiewała w zespole Gawęda. Poza tym „Quo vadis" nie było jej debiutem na planie filmowym. Jedenaście lat temu zagrała królową Jadwigę w filmie dla dzieci „Paziowie króla Zygmunta". Po „Quo vadis" wróciła do zawodu.

- Po prostu musiałam zawiesić występowanie na wybiegu - mówi. - Dla mnie jednak udział w tym filmie był o wiele ważniejszy.

Do pracy modelki ma racjonalny stosunek. Czuje, że jest to świat blichtru, chwilowych znajomości, nie zawsze uczciwej konkurencji, ale i ciężkiej pracy. Podobnie patrzy na swoje zajęcie Marysia Góralczyk.

- Ten świat bywa zakłamany, wszyscy są niby tacy mili - mówi. - Nie tylko nie jest łatwo, ale trudno o satysfakcję. Jasne, że miło mi, kiedy zobaczę jakąś reklamówkę, w której gram, swoje zdjęcia w gazecie, cieszą mnie korzyści materialne. Jednak ciągle trzeba chodzić na różne imprezy, często trzeba wyjeżdżać. Nie lubię tego. Bardzo tęsknię za domem i przyjaciółmi.

Choć Marysia Góralczyk występowała już w epizodach filmowych, m.in. w „Egoistach" Trelińskiego, do „Bellissimy" trafiła przypadkiem.

- Wszystko zaczęło się od zakupów. Poszłam do sklepu, rodzice byli na działce. Nagle zauważyłam podejrzanie kręcących się obok mnie dwóch chłopaków. Stanęli za mną w kolejce. Myślałam, że chcą mnie okraść albo poderwać. Kiedy zapłaciłam, jeden z nich za mną pobiegł. Powiedział, że jest drugim reżyserem i zaprasza mnie na casting. Myślałam, że to kit. Powiedziałam: „No dobrze". Wymieniliśmy się telefonami. Okazało się, że wzięłam udział w czternastym castingu do „Bellissimy" i zostałam wybrana. W agencji nic mi nie mówiono o tych castingach, ponieważ Artur Urbański szukał dziewczyny z długimi włosami. Mnie musiano je doklejać.

To właśnie wokół agencji toczy się życie modelek.

- Castingi są tylko w Warszawie - mówi Marysia Góralczyk. - Tu są agencje reklamowe. Wszystkie dziewczyny, które chcą zaistnieć w tym świecie, muszą przyjechać do Warszawy. Nie każdy może sobie pozwolić na jazdy pociągiem. Wiadomo, że jest mnóstwo dziewczyn, które tu przyjeżdżają i nic z tego nie mają. Znam wiele, które wciąż widuję na castingach, a nigdy nie widziałam ich zdjęć w gazecie.

Fot. Jacek Górlaczyk/Avocado TV

Modelka Marysia Góralczyk w kadrze z filmu „Bellissima" gdzie gra główną rolę.

Świat modelek dzieli się na kraje, w których się zarabia i w których robi się dobre zdjęcia i książkę. Oszczędności można robić w Stanach Zjednoczonych i Japonii, po zdjęcia jeździ się do Włoch. Książka to portfolio, teczka, w której trzyma się zdjęcia pokazywane klientom. Używa się jej przy okazji pokazów mody i gdy ktoś potrzebuje dziewczyny na okładkę lub do prasowej reklamy. Agencje wysyłają książki do klientów, ale i modelki czasami zanoszą portfolio same. W przypadku

Dokończenie na str. 4

„Telesłowo" - dodatek Magazynu „Słowa Ludu". Redagują: **Lidia Cichocka, Anna Niedzielska.** Wydawca: **„Słowo Media"**. Skład: **Piotr Urbański.** Druk: **„Drogowiec"** Kielce, ul. Sienna 2.

Zdjęcia: Ryszard Baranowski/"Życie Warszawy"

Magdalena Mielcarz, pracująca jako modelka od kilku lat, zagrała z Pawłem Delągiem w „Quo vadis"

Dokończenie ze str. 3

reklamówek ten schemat nie działa, trzeba brać udział w zdjęciach próbnych. Chodzi przecież o to, żeby sprawdzić, jak dziewczyna wypada przed kamerą.

Pracę modelki zaczyna się dość młodo. Magdalena Mielcarz stanęła po raz pierwszy przed obiektywem mając 17 lat, Marysia Góralczyk zaczęła pracować jako piętnastolatka.

- Dziewczyny często zaczynają bardzo młodo - mówi Marysia Góralczyk. - W Mediolanie mieszkałam w pokoju z dziewczyną, która miała trzynaście lat i od trzech lat już pracowała. Została modelką w wieku dziewięciu lat, bo jej rodzina była bardzo biedna. Była fizycznie dojrzała, więc miała szansę pracować i utrzymać bliskich. Pochodziła z Brazylii. Zresztą im wcześniej się zaczyna, tym lepiej.

- Teraz jest coraz gorzej dla nas, starszych dziewczyn - mówi Marysia Góralczyk. - Niby masz twarz, którą znają, ale castingi są dla młodych dziewczyn. Z młodymi dużo więcej da się zrobić; jeszcze nie przeszły wieku dojrzewania, są bardzo chude, a taka jest teraz moda.

Piętnastoletnie dziewczyny nie mają bioder i piersi, wyglądają jak wieszaki, a poza tym ludzie lubią pracować z taką, bo mogą na nią wpłynąć. Marysia w „Bellissimie" gra czternastoletnią modelkę.

- Jedynym problemem było to, że musiałam grać dziewczynkę, fizycznie i psychicznie młodszą ode mnie o pięć lat - opowiada. - Ja, co prawda, zaczynałam w jej wieku, ale nie działo się to tak szybko. Moje początki nie były tak brutalne. Podobnie, jak moją bohaterkę, namówiła mnie mama. To ona powiedziała: „Idź, spróbuj, może ci się uda". Ale nigdy nie przeżywałam z mamą żadnych dramatów. Mama zawsze przede wszystkim stawiała na szkołę, więc pracę traktowała jako dodatek, nie tak jak moja mama w filmie. Ona nie przejmuje się tym, że muszę rzucić szkołę, żeby pchać się dalej.

To się tym różni. Marysia Góralczyk nie chce być aktorką. Studiuje dziennikarstwo, podobnie jak Magdalena Mielcarz.

- Mogę grać jakieś drobne role, ale nie marzę o tym, żeby pójść do szkoły aktorskiej - mówi Marysia Góralczyk. - Mam, na przykład, bardzo złą dykcję. Musiałabym w pracę nad nią włożyć mnóstwo wysiłku. Do tej roli akurat to pasowało. Moja mama śmiała się przed filmem, pytając czy mówię tam tak szybko, jak w życiu, bo jeżeli tak, to nic nie zrozumie.

Świat modelek, podobnie jak inne dziedziny życia, ulega modom. Cenione są dziewczyny naturalne i zadbane. Jeśli ktoś ma zamiar zostać modelką, nie powinien się raczej kreować na typ tlenionej blondynki, umalowanej czarną konturówką i ubraną w mini. Agenci nie lubią także niebieskich cieni na oczach.

- Trzeba uważać na oszustów - przestrzega Marysia Góralczyk. - Dużo jest takich agencji, do których dziewczyny przychodzą po przeczytaniu ogłoszenia w gazecie. Potem okazuje się, że w tej niby agencji chcą tylko od nich wyłudzić tysiąc złotych za kilka amatorskich zdjęć. Często też okazuje się, że za pośrednictwem podobnych firm można trafić jedynie do supermarketu na promocję czekolady. Nie wiem, kto się na to nabiera, bo oszusta można od razu rozpoznać. W prawdziwej agencji dziewczynie zrobią włosy, paznokcie, makijaż i zdjęcia, żeby miała swoją teczkę na dzień dobry. Później dopiero zwraca się pieniądze, kiedy ma się już pracę. Prowizja agencji to w Polsce 20 proc. i oprócz tego płaci się za sesję zdjęciową.

KATARZYNA SZCZERBOWSKA
„Życie Warszawy"

Słyszę, mówię, myślę
po angielsku
po niemiecku
www.thepoint.pl
012 654 81 92
Sukces zależy od Ciebie

Konstanty Miodowicz

pozycja nr 3

Konstanty Miodowicz - 50 lat. Od dwudziestu lat mieszka w Busku Zdroju.

Ukończył Uniwersytet Jagielloński. Był nauczycielem akademickim.
W latach 80-tych walczył o prawa ludzi represjonowanych przez ówczesne władze.

Przez 5 lat kierował kontrwywiadem UOP. Wielokrotnie awansowany i odznaczany; pułkownik, Kawaler Orderu Polonia Restituta.

W 1997 roku został wybrany posłem na Sejm, uzyskując jeden z najlepszych wyników w kraju. Przewodniczący Sejmowej Komisji ds. Służb Specjalnych.

Współautor wielu ważnych ustaw z zakresu bezpieczeństwa państwa i jego obywateli.

Należy do nielicznych posłów, mogących wykazać się niemal 100% obecnością na posiedzeniach Sejmu.

Ponad wszystko stawia dobro społeczne. Jan Maria Rokita mówi o nim: „Jest chyba jedynym znanym mi człowiekiem, który będąc urzędnikiem wysokiej rangi, nie załatwił sobie mieszkania w Warszawie. Będąc u władzy, nigdy z przywilejów władzy nie korzystał".

Jest człowiekiem gór, wspinał się na najtrudniejszych ścianach najwyższych gór Europy. Nie bez powodu zamieszkał więc w Górach Świętokrzyskich. Żartuje, że wreszcie jest góralem.

Prywatnie lubi słuchać Wolnej Grupy Bukowiny.
Liderem tego legendarnego zespołu był brat jego żony Wojtek Bellon.

Platforma Obywatelska

Przedstawiciel

JA MAR

Kielce, ul. Zagnańska 71a
czynny w godz. 7-19

SALON WYPOSAŻENIA ŁAZIENEK

Zapraszamy do naszych oddziałów:
Busko-Zdrój, ul. Bat. Chłopskich 6, 378-49-41
Ostrowiec Św., ul. Waryńskiego 53, 263-32-99
Końskie, ul. Wjazdowa 47, 372-79-13

647ZD

KUPON UPRAWNIAJĄCY DO 10 % UPUSTU ważny do 30 IX 2001

JA MAR

GWIAZDĄ ZOSTAŁEM PRZYPADKIEM

Ze ZBIGNIEWEM WODECKIM rozmawia ANDRZEJ DOMAGALSKI

Wybór twojej osoby, jako prowadzącego „Drogę do gwiazd", był sporą niespodzianką. Jak do tego doszło?

- Aż tak wielkiej niespodzianki nie było. Ponad 30 lat temu Mariusz Walter, zaopiekował się młodym, mało znanym publiczności artystą, który dopiero marzył o drodze do gwiazd. To byłem właśnie ja. Teraz spłacam dług wdzięczności, jaki zaciągnąłem przed laty. Zresztą wielu kolegów z branży było zdania, że powinienem poprowadzić tego rodzaju program i mówili to bez żadnej skrywanej złośliwości.

Jednak złośliwcy szepczą po kątach, iż „Droga do gwiazd" to kolejna mutacja „Szansy na sukces"?

- Bez przesady, podobieństw nie ma. Braliśmy osoby z przesłuchań i staraliśmy się do ich warunków głosowych dostosować tonację, aranżację, podkład. Po prostu wszystko. Z 2800 osób, które się zgłosiły do pierwszego przesłuchania, w moim skromnym przekonaniu pięć albo nawet siedem osób jest naprawdę wartych odkrycia. „Droga do gwiazd" to oczywiście pewnego rodzaju zabawa, ale stwarzająca duże możliwości wykreowania ludzi, którzy - jeśli tak można powiedzieć - są obdarzeni iskrą bożą, pewnym wyczuwalnym talentem. Program to odskocznia do dalszych karier.

Rzeczywiście jeździłeś z kamerą do wszystkich zakwalifikowanych osób?

- Od tego nie było żadnego zmiłuj się Boże. Jeździłem z ekipą telewizyjną do wszystkich. Na przykład, aby nagrać trzydzieści sekund materiału trzeba mi było jechać z ekipą aż Sejn i do Suwałk. W sumie przejechaliśmy ponad 1400 kilometrów. Właśnie te wyjazdy były chyba najbardziej czasochłonnym elementem programu. W ubiegłym roku zrobiłem swoim samochodem 160 tys. kilometrów. Oczywiście, nie wszystkie te kilometry były związane z programem „Droga do gwiazd", ale było tego całkiem, całkiem... Zwycięzcy często nie wiedzieli o naszym przyjeździe, bowiem wcześniej kontaktowaliśmy się z ich rodzinami lub znajomymi, aranżując spotkania. Prosiliśmy wówczas o daleko idącą dyskrecję i bywało, że zaskoczenie było kompletne. Oczywiście, nie zawsze wszystko się udawało zachować w tajemnicy. Czasami kandydaci domyślali się, że przyjeżdżamy.

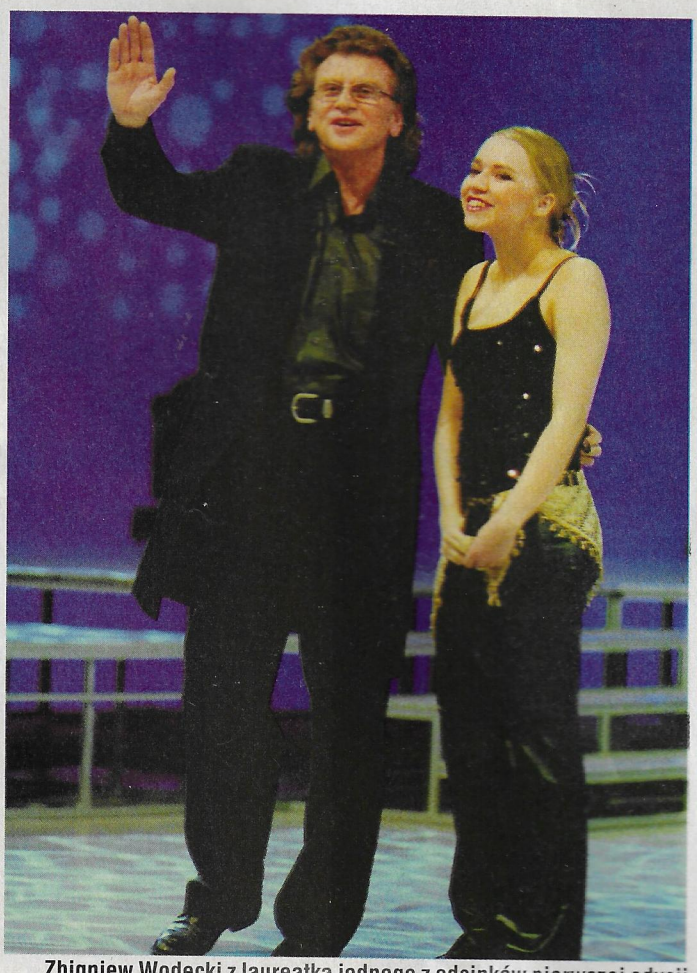

Zbigniew Wodecki z laureatką jednego z odcinków pierwszej edycji „Drogi do gwiazd"

Czy zauważyłeś w programie wielkie talenty, które mogą któregoś dnia zrobić prawdziwą karierę artystyczną?

- Owszem, było kilka osób, które - jak mi się wydaje - powinny zrobić i to sporą karierę na polskiej scenie piosenkarskiej. Oczywiście, pod warunkiem, że radio i telewizja wylansują jakiś przebój przez nich nagrany. Przede wszystkim laureat głównej nagrody, Jarek Weber, to talent najczystszej wody. W finałowych zmaganiach zaśpiewał bardzo pięknie piosenkę Joe Cockera „You are so beautiful". Wróżę mu wielką karierę. Zresztą, z tego co wiem, szykuje już swoją debiutancką płytę.

Co dalej dzieje się z laureatami „Drogi do gwiazd". Czy mogą liczyć na pomoc organizatorów w dalszej karierze?

- Zdecydowanie tak, TVN interesuje się losem ludzi, którzy pojawiają się w ich programach. Sam jestem tego przykładem, jak już wcześniej wspomniałem. Uczestnicy „Drogi do gwiazd" na pewno będą mieli okazję wystąpić w czasie koncertów, a jeden z nich nagrać ma płytę i to była nagroda ze strony wytwórni fonograficznej Sony. Niebawem laureaci programu będą śpiewali na wspólnych koncertach, m.in., z moją skromną osobą. Ponadto Wydział Muzyki Rozrywkowej i Jazzu Akademii Muzycznej w Katowicach zaproponował, że laureat głównej nagrody bez egzaminów wstępnych będzie przyjęty na studia. Wielce utalentowana jest trójka pozostałych finalistek: Elwira Dąbrowska, Małgorzata Stępień oraz Katarzyna Miller. Zapewne niebawem będzie o nich głośno.

Program cieszył się wielkim powodzeniem, szykuje się druga edycja...

- Rzeczywiście. Mariusz Walter słynie z ogromnej konsekwencji

w realizacji swoich planów. Osobiście musiałem nawet skrócić swój wakacyjny wypoczynek w podkrakowskich Winiarach, aby dojechać na dodatkowy casting do programu. Od września ruszamy z kolejnymi odcinkami. To wielkie zainteresowanie świadczy o tym, że Polacy potrafią śpiewać i to dobrze, nie tylko zalkoholizowane piosenki przy ogniskach. Nieprawdą jest jakoby większości rodaków przysłowiowy słoń nadepnął na ucho. Tych, którzy odpadli w fazie eliminacyjnej pierwszego programu, chcę gorąco zachęcić, aby nie tracili nadziei. Może, na przykład, wybrali nie tę co trzeba piosenkę.

A twoja droga do gwiazd jak się kształtowała?

- Moją karierą artystyczną wielokrotnie kierował swoisty przypadek i wspaniali, dobrzy ludzie, którzy znaleźli się na mojej drodze życiowej i artystycznej. Byłem przecież kiedyś muzykiem grającym, akompaniującym znanym gwiazdom, żeby tylko wspomnieć Ewę Demarczyk czy Marka Grechutę.

Zadebiutowałeś jednak na Famie w Świnoujściu?

- Tak, przypadkiem pojechałem z Markiem Grechutą i „Anawą" na Famę, gdzie wieczorami grałem i śpiewałem w knajpie. Tam usłyszał mnie kolega, który prowadził w radiu program i zaprosił do „Wieczoru bez gwiazdy". Spotkany w radiu Andrzej Stankiewicz zaproponował mi nagranie płyty. Muzykę do mojej pierwszej piosenki „Znajdziesz mnie znowu" przed 30. laty napisał Piotr Figiel. Tak to się zaczęło. Zaraz potem Andrzej Wasylewski zrealizował w krakowskiej telewizji mój pierwszy recital, noszący tytuł - jak na ironię, nieco przekornie - „Wieczór bez gwiazd". A potem było, mówiąc nieco żartobliwie, od przypadku do przypadku.

Zdjęcia: TVN

Zwycięzcy mają duże szanse na zrobienie prawdziwej kariery. Według Z. Wodeckiego, wielu z nich to „talenty czystej wody"

Jak to od przypadku do przypadku?

- Przypadkiem trafiłem również na swój pierwszy zagraniczny festiwal w Rostocku w 1974 roku, gdzie zupełnie niespodziewanie zdobyłem dwie główne nagrody, które stały się dla mnie wielkim impulsem. Ale wcześniej na pewno w sposób zdecydowanie mniej przypadkowy zadebiutowałem w 1972 roku na krajowym festiwalu piosenki w Opolu, zdobywając tamże nagrodę za debiut. Potem dopiero napisałem tak zwanego „Bacha", „Izoldę", potem ż pojawiły się też autorskie płyty, a jeszcze potem ponoć nieśmiertelne „Chałupy, welcome to" oraz lubiana szczególnie wśród pszczelarzy, „Pszczółka Maja".

Zbigniew Wodecki - niekwestionowana gwiazda polskiej sceny piosenkarskiej. W ostatnich miesiącach zabłysnął jako konferansjer w telewizyjnym, cieszącym się bardzo dużą popularnością, programie TVN „Droga do gwiazd". Przeistoczył się w jednej chwili z pełnym zresztą powodzeniem - z zachowaniem stosownych proporcji - w rolę artystycznego „Big Brothera" . Z wrodzoną sobie kulturą i wdziękiem poprowadził on wykonawców płci obojga drogą do gwiazd. Do eliminacji zgłosiło się aż 2800 aspirantów, marzących o karierze chociażby takiej, jaka jest udziałem popularnego „Słowika z Krakowa".

OAZA NA STOKU

obsługa kredytowa

Bank Śląski
członek Grupy ING

PROMOCJA!

Zwolnienie z opłaty notarialnej zakupu mieszkania.

680/zd

NOWOCZESNE MIESZKANIA W TRADYCYJNEJ TECHNOLOGII WYKONAWSTWA. LOKALE NA USŁUGI NIEUCIĄŻLIWE.

Zapisy, informacje:
345 61 09, 366 49 11
Kielce, ul. Miła 73
www.tabelaofert.pl

dorbud
PROJEKT Sp. z o.o.

domena
Biuro Obsługi Nieruchomości
tel. (041) 343 92 50
www.domena.kielce.pl

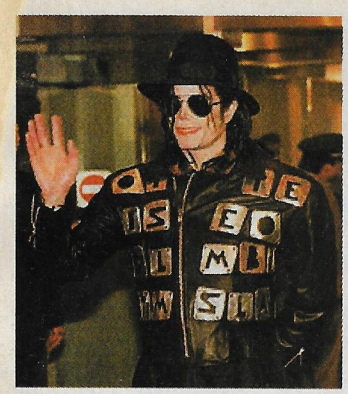

JACKSON MARUDZI

Znów nie wiadomo, kiedy ukaże się nowy album Michaela Jacksona. Muzyk pracuje w studio nad wcześniej nagranym materiałem.

Jego zdaniem wymaga on sporo poprawek. Według mającej wydać album firmy Sony zmiany są tylko kosmetyczne, ale najprawdopodobniej znów będziemy musieli uzbroić się w cierpliwość. Podobna sytuacja miała już bowiem miejsce w grudniu 1999 i 2000 roku.

Małgorzata Foremniak na planie „Nauki latania"

ZAPRACOWANA ZOSIA

Małgorzata Foremniak, znana w całej Polsce jako Zosia z serialu „Na dobre i na złe", niedawno skończyła pracę na planie filmu „Nauka latania".

- Za szybko żyję i za szybko pracuję. Czasami dochodzi do sytuacji, które mogą być nieodwracalne - powiedziała aktorka w wywiadzie udzielonym niedawno portalowi INTERIA.PL, opowiadając o tym, jak „przypadkowo" ścięła włosy przed zakończeniem zdjęć do filmu „Nauka latania".

- Dla mnie zaczęły się już wakacje i zapomniałam o dodatkowym dniu zdjęciowym, który wcześniej, z powodu pogody, musiał zostać przełożony - wyznała Małgorzata Foremniak.

Dzięki popularności, jaką przyniosła jej rola Zosi Stankiewicz w „Na dobre i na złe", aktorka jest kojarzona z miłą, ciepłą, sympatyczną osobą i w ten sam sposób ludzie się do niej odnoszą. Ona sama marzy jednak, aby choć trochę zmienić swój ekranowy wizerunek i zagrać kontrowersyjne postaci.

W „Nauce latania" Andrzeja Jakimowskiego Małgorzata Foremniak zagrała zagonioną i zajętą swoimi sprawami matkę, która zgubiła kontakt ze swym dzieckiem, a dociera to do niej dopiero wtedy, kiedy 11-letnia córka ucieka z domu. Próbuje ją odzyskać, ale córka sobie tego nie życzy.

płótnie i folii - techniki szlachetne i komputerowe

FOTOGRAFUJEMY ŚLUBY

AB

INACZEJ
Interesująco
Naturalnie
Atrakcyjnie
Ciekawie
Humorem
Elegancko
Jak tylko chcecie

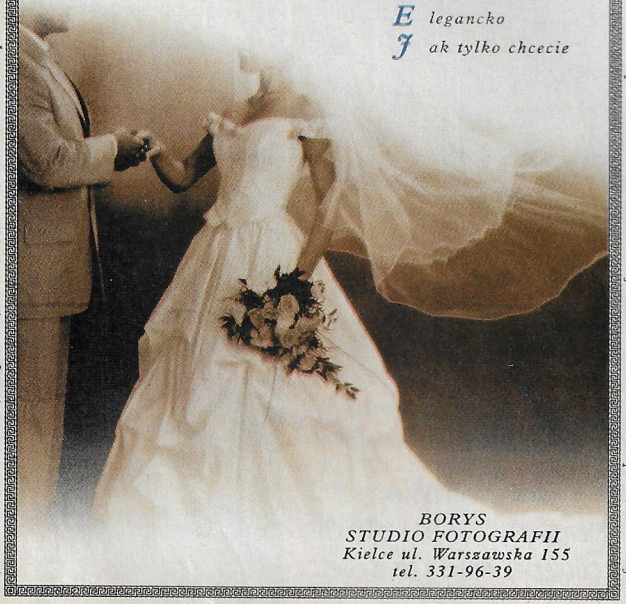

BORYS
STUDIO FOTOGRAFII
Kielce ul. Warszawska 155
tel. 331-96-39

U NAS ZAWSZE JEST MIŁO

zdjęcia czarno-białe, sepiowe, kolorowe - kadrowane i kopiowane ręcznie - na papierze

ślub na CD - niezapomniana sesja - liczne promocje

99/bs

Sylvester Stallone po raz czwarty

RAMBO POWRACA

Sylvester Stallone niedługo prawdopodobnie po raz czwarty wcieli się w rolę Johna Rambo. Wytwórnia Miramaxa zapewnia, że scenariusz filmu zostanie ukończony jeszcze tego lata. Budżet produkcji już ustalono na 50 milionów dolarów.

To właśnie dzięki pierwszej części Rambo Stallone dostał się do elitarnej grupy najlepiej opłacanych aktorów Hollywood. W 1982 roku tytuł przebojem wszedł na listy filmowych hitów i na fali tego sukcesu powstały dwie kolejne opowieści o Johnie Rambo.

Bob Weinstein, szef wytwórni Miramax, zapowiedział, że w czwartym odcinku przygód dzielnego weterana będziemy mogli zobaczyć, jak rozprawia się on z dealerami narkotyków, działającymi w budynku rządowym USA. 55-letni Stallone już zgodził się zagrać swoją najsłynniejszą rolę po raz kolejny.

Kontrowersyjny tekst piosenki

JENNIFER LOPEZ RASISTKĄ?

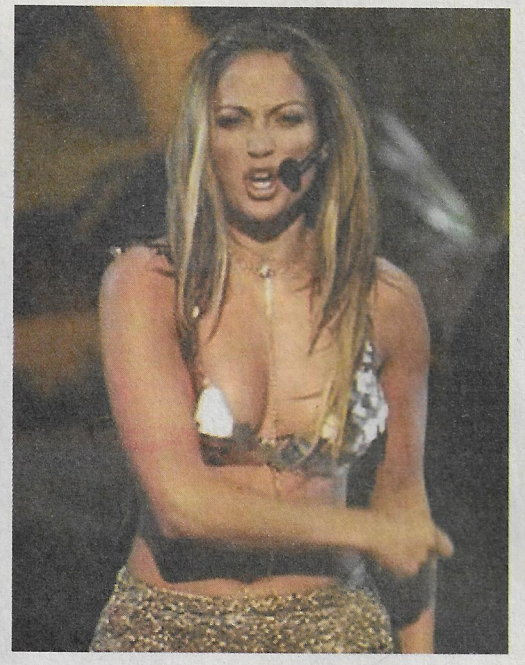

Jennifer Lopez została publicznie napiętnowana za użycie słowa „czarnuch" na swojej nowej płycie. Szczególnie oburzone jest środowisko afroamerykanów, które uważa popularną piosenkarkę pochodzenia latynoskiego za rasistkę

Do producenta singla nowej płyty dzwoniły tysiące oburzonych fanów po tym, jak znany radiowy DJ zwrócił ich uwagę na słowa piosenki I'm Real, na której artystka śpiewa: „Ludzie ciągle pytają mnie, co jest z tym-jak-mu-tam; mówię tym czarnuchom, żeby pilnowali swojego nosa, ale mnie nie słuchają".

Jest to nawiązanie do związku Jennifer z Puffem Daddy Combsem, czarnoskórym raperem, równie popularnym w Stanach co panna Lopez. Ich niedawne rozstanie było zresztą bardzo burzliwe. Jak na razie jednak Jennifer Lopez i reprezentująca ją firma fonograficzna unikają komentarzy na temat rasistowskiego zwrotu.

WAKACJE W JEDNYM MIEJSCU

Tom Cruise i Nicole Kidman spędzali wakacje w tym samym ośrodku Wakaya Club Island Resort. Żadne z nich nie było samotne.

Jak podały amerykańskie brukowce Nicole Kidman odpoczywała w ekskluzywnym ośrodku dla gwiazd z Russelem Crowem. Aktorzy jednak nie przyjechali do Wakaya ani nie wyjechali z ośrodka razem. Za to kilka godzin po ich wyprowadzeniu do ośrodka zawitał Tom Cruise w towarzystwie „bliżej nieznanej kobiety, uważanej za Penelope Cruz".

Okazało się, że niemalże wspólna wizyta małżeństwa w separacji nie była jednak przypadkiem. Tom i Nicole rezerwowali wakacje jeszcze będąc razem, a po rozstaniu po prostu postanowili podzielić się: każde wzięło po tygodniu.

FORD W AKCJI

Niespełna dwa tygodnie temu Harrison Ford brał udział w akcji ratowniczej i to prawdziwej.

Nie bez powodu jego nazwisko jest kojarzone z kinem akcji. Dwa tygodnie temu aktor był proszony o pomoc w poszukiwaniu turysty, który zagubił się w czasie zwiedzania rezerwatu przyrody w Yellowstone. Aktor bez wahania wsiadł w swój prywatny helikopter „bell 407", udał się w góry Wyoming i odnalazł niefortunnego - jak się okazało - harcerza. Po spędzeniu deszczowej nocy samotnie w dziczy, 13-latek nie mógł uwierzyć własnym oczom, kiedy zobaczył, kto go ratuje.

Narzekają na niskie gaże

STRAJK AKTORÓW „PREZYDENCKIEGO POKERA"

Nie wiadomo czy dojdzie do skutku realizacja kolejnych odcinków serialu „Prezydencki poker" w Polsce, emitowanego przez TVN.

Część obsady aktorskiej zażądała większych gaży. Kiedy na planie zjawili się Martin Sheen i Rob Lowe - gwiazdy serialu zarabiające po ponad 100 tys. dolarów za odcinek - musieli wracać do domów, bo ich koledzy nie stawili się na zdjęcia. Producenci muszą najpierw renegocjować ich kontrakty.

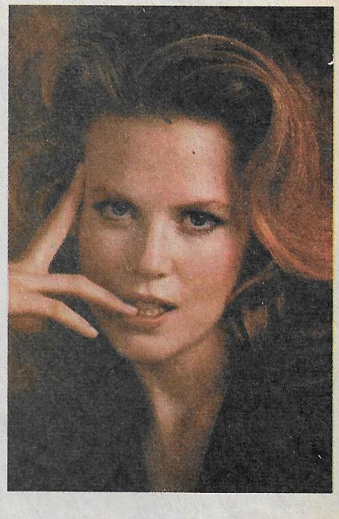

JAKIE ZAROBKI, TAKIE WYDATKI

Magazyn „Variety" podliczył, ile w ciągu roku wydaje na swoje skromne życie gwiazdor mieszkający w Hollywood. Wyszło, że ci z prawdziwej aktorskiej czołówki, po około 50 milionów dolarów.

Według „Variety" najwięcej wydają właściciele prywatnych odrzutowców. „Gulfstream IV" z zamontowanym w środku jacuzzi i 10 siedzeniami, kosztował Toma Cruise'a 28 mln dolarów. Za nowszy typ maszyny Jim Carrey zapłacił prawie dwa razy tyle. Kosztowne jest także paliwo - godzinny lot kosztuje 2 tys. dolarów. Według dobrze poinformowanych źródeł John Travolta na samo utrzymanie w pogotowiu dwóch pilotów wydaje 1300 dolarów dziennie.

Na dodatek prawdziwej filmowej gwieździe nie wypada mieszkać byle gdzie. Królowa talk-show, Ophrah Winfrey, zapłaciła za rezydencję nad brzegiem morza ponad 50 mln dolarów. Zdecydowanie oszczędniejsi byli Courtney Cox i David Arquette, którzy kupili posiadłość w Malibu za bagatela 10 mln. Za same meble do domu z trzema sypialniami Adam Sandler zapłacił 660 tys. dolarów.

Znowu możemy być razem...

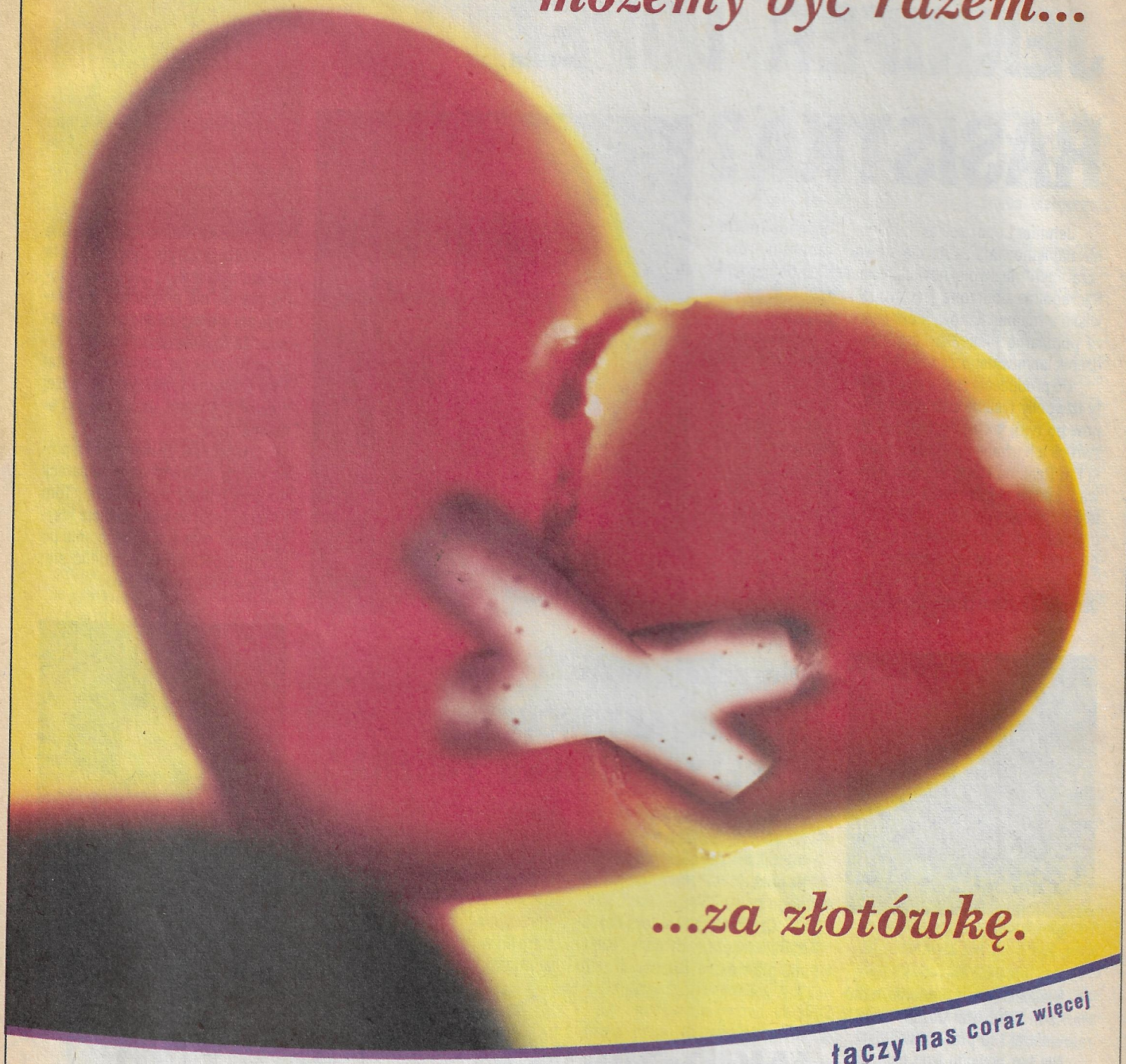

...za złotówkę.

łączy nas coraz więcej

Za ponowne podłączenie do naszej sieci zapłacisz tylko 1 zł. Odwiedź Biuro Obsługi Klientów i podpisz z nami nową umowę. Zapraszamy – witamy ponownie. Promocja dla byłych abonentów pragnących powrócić do sieci TP S.A. Oferta ważna do 31 grudnia 2001 roku. Więcej informacji znajdziesz na stronie internetowej www.tpsa.pl/powroty

TELEKOMUNIKACJA POLSKA S.A.

307ZL

OBEJRZYJ KONIECZNIE

SOMMERSBY

Jest rok 1867, zbliża się koniec wojny secesyjnej w Ameryce. Po siedmiu latach nieobecności powraca do domu żołnierz armii Południa, Jack Sommersby (R. Gere) Jego pojawienie się jest dużym zaskoczeniem, gdyż od lat uznawany był za zmarłego. Żona Laurel (J. Foster) oraz wszyscy sąsiedzi niemal natychmiast zauważają ogromną zmianę w jego zachowaniu.

Dawniej brutalny i porywczy mężczyzna teraz jest uosobieniem czułości, delikatności, wrażliwości. Laurel, która spostrzega najwięcej zmian w zachowaniu męża, powątpiewa nawet, czy Jack jest tym samym człowiekiem, który przed laty wyruszył na wojnę. Początkowo przyjmuje go z rezerwą, jednak z każdym dniem nowy Jack coraz bardziej zaczyna ją fascynować. Po pewnym czasie, w dniu narodzin ich córeczki, Jack zostaje aresztowany za popełnione przed laty morderstwo...

Film jest adaptacją głośnej powieści „Żona Martina Guerre". Pierwszej aranżacji dokonano w Paryżu w roku 1981, a w głównych rolach wystąpił Gerard Depardieu i Nathalie Baye.

Niedziela - TVN - godz. 21.30 ***- Sommersby*** *- dramat obycz. prod. USA, reż. Jon Amiel, wyk.: Richard Gere, Jodie Foster, Lanny Flaherty, Bill Pullman*

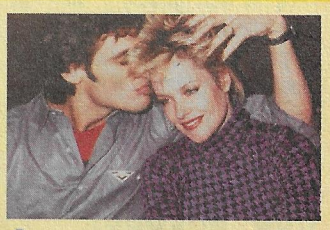

ŚWIADEK MIMO WOLI

Jake Scully, bezrobotny aktor, zobowiązuje się do pilnowania domu kolegi w luksusowej dzielnicy Los Angeles. Jest to apartament z widokiem na sypialnię atrakcyjnej striptizerki z klubu nocnego, Glorii Revelle, która mieszka naprzeciwko i nie używa zasłon. Niebawem Jake odkrywa, że nie jest jedynym mężczyzną, który obserwuje piękną kobietę.

Sobota - TVP2 - godz. 0.00 ***- Świadek mimo woli*** *- thriller prod. USA, 1984 r., reż. Brian De Palma, wyk.: Craig Wasson, Gregg Henry, Melanie Griffith, Deborah Shelton*

KONIEC NIEWINNOŚCI

Cztery przyjaciółki z małego amerykańskiego miasteczka spotykają się po dwudziestu latach. Okazuje się, że życie każdej z nich potoczyło się zupełnie innymi drogami. Dwie z nich, Chrisy i Roberta, nadal mieszkają w prowincjonalnym miasteczku. Samantha została znaną pisarką, a Tina popularną aktorką. Przyjaciółki wspominają lata 70., swoje pierwsze miłości, dramaty i rozczarowania, a także plany i marzenia.

Środa - TVP1 - 20.10 ***Okruchy życia: Koniec niewinności*** *- film obycz. prod. USA , reż. Lesli Linka Glatter, wyk.: Demi Moore, Rosie O'Donnell, Rita Wilson, Melanie Griffith*

ALTERNATYWY 4

TVP 2, sobota, godz. 19.00

Stanisław Anioł dwoi się i troi, by tylko uzależnić od siebie wszystkich niesubordynowanych lokatorów. Tymczasem są tacy, którzy stwarzają nie lada problemy - na przykład niedawny alkoholik z Pragi, Balcerek. Zdeterminowany Anioł wpada na znakomity pomysł. Wysyła mu fikcyjne wezwanie na kurację odwykową, po czym - powołując się na swoje znajomości - obiecuje wezwanie unieważnić. W zamian Balcerek musi poprzysiąc posłuszeństwo...

CUD MIŁOŚCI

POLSAT, poniedziałek - piątek, godz. 17.45

Zakochany w Lucii Juanito martwi się jej stanem. Nikt nie wie, co jej dolega. Teodora postanawia zawiadomić policję o porannej rozmowie Lucreci z Jaguarem. Mówi też Martinowi, że Juanito i Sebastian podejrzewają Lucię o alkoholizm i narkomanię. Benjamin bezskutecznie próbuje porozmawiać z córką. Jaguar śledzi Jose Antonia i Milagros w drodze do kościoła. Celuje do stojącej przed ołtarzem młodej pary. Jaguarowi nie udaje się zabić Milagros. Po powrocie ze skróconego miesiąca miodowego Fernanda dowiaduje się, że Jose Antonio i Milagros właśnie się pobierają. Przepełniona żądzą zemsty, Raquel cierpi katusze w trakcie ceremonii. Dziewczyna nie podejrzewa, że ślubu udziela im fałszywy ksiądz. Jaguar próbuje znaleźć idealny moment do popełnienia zbrodni.

PRZYGODY PANA MICHAŁA

TVP 2, sobota, godz. 14.00

Pan Michał udaje się do Chreptiowa, niedaleko granicy mołdawskiej, gdzie ma objąć urząd komendanta stanicy. Tam oczekuje na przybycie oddziału jego żołnierzy, z którymi ma przyjechać Basia. Tymczasem w drodze żołnierze i Basia natykają się na wojska tatarskie, uciekające z pola bitwy pod stanicą. Podczas potyczki, jaka się wywiązuje, Basię ponosi koń, który wpada wraz z nią do głębokiego jaru. Pierwszy na miejsce wypadku dociera młody Tatar Azja...

DZIKI KSIĘŻYC

POLSAT, poniedziałek - piątek, godz. 19.20

Miranda zastaje Javiera w sutannie. Sytuacja jest dość niezręczna. Javier po raz kolejny nie potrafi powiedzieć Mirandzie, że nie jest seminarzystą. Miranda wyznaje mu, że ona także pragnie pomóc Sol. Dochodzi do spotkania Leticia i Gonzala. Wbrew obawom Gonzala, wszystko przebiega spokojnie. Gonzalo jest pod wrażeniem i wspomina dawną Leticię, w której się zakochał.

Maria mdleje. Wezwany lekarz stwierdza wycieńczenie i przemęczenie. Leticia podejrzewa, że Maria jest w ciąży. Ze względu na spotkanie z Gonzalem, Leticia zaniedbuje służbowe sprawy...

Maria wyznaje Roxi, że jest zakochana. Gerardo prosi Mirandę, żeby była obecna na przyjęciu wydanym dla Martiareny. Ana jest niezadowolona, bo przyjęcie wypada w dzień jej występu. W odwiedziny do Leticii przychodzi detektyw Rodolfo Alonso, który przynosi jej zdjęcie Gonzala z Mirandą i Paulą. Leticia musi przekonać Gonzala, żeby przyszedł na kolację do domu. Podczas przyjęcia dochodzi do awantury i szarpaniny, w wyniku której Leticia spada ze schodów...

NA DOBRE I NA ZŁE

TVP 2, niedziela, godz. 16.30

Do szpitala w Leśnej Górze trafiają dwie ofiary wypadku samochodowego. Darek nie odniósł poważnych obrażeń, ale jego narzeczona, Natalia, jest w bardzo ciężkim stanie. Gdy oczekiwanie na poprawę zdrowia dziewczyny przedłuża się, narasta zdenerwowanie rodziców Natalii, którzy obwiniają Darka o zaistniałą sytuację. Tymczasem profesor Zybert zostaje oficjalnie przeproszony za pomówienia...

CZUŁOŚĆ I KŁAMSTWA

POLSAT, poniedziałek - piątek, godz. 20.00

Ewa zauważa zainteresowanie Jacka zdrowym stylem życia. Otwarcie pubu po remoncie rozpoczyna koncert Maćka. Andrzej postanawia nie zgłaszać policji włamania do apteki...

Salowa na prośbę Andrzeja przeszukuje salę Rafała. Andrzej rozmawia z Rafałem o włamaniu do apteki. Michał wytyka Iwonie brak kompetencji w pracy. Maciek przeprasza Olę za swoje zachowanie. Paulina zachęca Magdę, aby bliżej poznała Jacka.

Łukasz próbuje wyjaśnić Martynie, co zaszło między nim a Kingą. Wyznaje Martynie miłość. Podczas kłótni Kinga grozi Martynie.

AKTOR TYGODNIA

OSKAROWA DAMA

Jodie Foster niemalże raczkowała przed kamerą. Mimo iż nie ukończyła nawet kursu aktorskiego jest jedyną aktorką, która otrzymała dwie statuetki Oscara przed ukończeniem trzydziestki.

Kiedy jej matka Evelyn była jeszcze w ciąży, ojciec opuścił rodzinę. Kobieta, aby jakoś utrzymać rodzinę postanowiła „wypożyczać" najmłodsze dziecko do reklamówek telewizyjnych, dzięki czemu Jodie stanęła przed kamerą w wieku trzech lat.

W 1975 roku Martin Scorsese zaproponował trzynastoletniej dziewczynce rolę nastoletniej prostytutki Iris u boku znanego już Roberta De Niro w głośnym „Taksówkarzu". Za rolę Jodie otrzymała nominację do Oscara dla najlepszej aktorki drugoplanowej. W karierze Foster nastąpił wtedy wielki przełom, zainteresowanie publiczności nie odstępowało jej na krok, co w niektórych przypadkach kończyło się dla aktorki tragicznie.

W 1980 roku Foster jako najlepsza uczennica ukończyła College Lyceé Francais i postanowiła przeczekać trudny okres w aktorstwie pomiędzy wiekiem nastoletnim, a dorosłym, rozpoczynając studia nad literaturą angielską na uniwersytecie w Yale. W 1985 roku ukończyła uniwersytet, aby już trzy lata później otrzymać pierwszego Oscara za główną rolę Sary Tobias, ofiary zbiorowego gwałtu w „Oskarżonych" (1989). Następnego Oscara przyniósł jej głośny thriller „Milczenie owiec" (1991).

Na podstawie własnego scenariusza zawierającego wątki autobiograficzne wyreżyserowała swój pierwszy film „Tate - mały geniusz", w którym zagrała również główną rolę matki niezwykle utalentowanego chłopca. Później pojawiła się w „Sommersbym" i w „Mavericku", a 1994 roku wyreżyserowała kolejny film „Nell", gdzie za swoją grę została po raz kolejny uhonorowana nominacją do statuetki. To był także pierwszy film wyprodukowany przez jej własną niezależną wytwórnię filmów „Egg Pictures", którą założyła w 1994 roku. W 1999 roku wystąpiła w filmie „Anna i król", a w 2001 w „The Dangerous Lives of Altar Boys" i „The Panic Room".

W 1997 roku jej Alma Mater, uniwersytet w Yale, zaszczycił ją tytułem doctora honoris causa.

SPORT

PIŁKA NOŻNA

Relacja z meczu drugiej kolejki nowego sezonu piłkarskiego szkockiej Premiership. Kilmarnock - Celtic Glasgow

Wizja Sport, sobota, godz. 18.30

ŻUŻEL

Relacja z meczu 14. kolejki rozgrywek żużlowej ekstraligi.

Wizja Sport, niedziela, godz. 18.00

SNOOKER

Kolejna relacja z rozgrywek Premier Snooker League 2001. Udział biorą najlepsi zawodnicy świata.

Wizja Sport, środa, godz. 18.00

PIŁKA NOŻNA

Relacja z meczu trzeciej rundy eliminacyjnej do najbardziej prestiżowego klubowego turnieju piłkarskiego Europy - Champions League.

Wizja Sport, środa, godz. 20.00

KOMEDIE

ICH WŁASNA LIGA

Jest rok 1943. Pobory do wojska dokonały spustoszeń w męskich drużynach baseballowych, zdesperowani menadżerowie postanawiają więc wylansować ligę kobiecą. Pierwszym krokiem jest znalezienie dziewczyn nie tylko wysportowanych, ale i atrakcyjnych, co przyciągnęłoby na stadiony setki widzów. Wśród przyszłych wielkich sportsmenek są: Dottie i jej młodsza siostra Kit oraz Marla, odkryte na farmie w Oregonie. Wydaje się, że dziewczyny idealnie odpowiadają wymaganiom menadżerów.

Piątek - TVP2 - godz. 23.20 - ***Ich własna liga*** - *kom. prod. USA, reż. Penny Marshall, wyk.: Tom Hanks, Geena Davis, Madonna, Lori Petty*

RODZINA

BRUNET WIECZOROWĄ PORĄ

Cyganka przepowiada Michałowi Romanowi, że zabije bruneta, który zjawi się w jego mieszkaniu wieczorową porą. Prawdziwy niepokój ogarnia Michała, gdy sprawdzają się dwie inne wróżby. Bohater odnajduje zaginiony zegarek, a w totolotku padają przepowiedziane liczby. Michał, aby zapobiec grożącemu nieszczęściu, ucieka wieczorem z domu. Po powrocie odwiedza go w nocy niejaki Dzidek Krępak, proponując podejrzane transakcje walutowe. Nagle umiera. Michał zdaje sobie sprawę, że wszystko jest przeciwko niemu. Brak alibi, trup w domu. Usiłuje rozwikłać zagadkę tajemniczej śmierci. Z pomocą przychodzi mu przyjaciel Kazik. Zakłada, że zabójstwa dokonać musiał ktoś z sąsiadów.

Czwartek - TVP2 - godz. 9.00 - ***Brunet wieczorową porą*** - *kom. obycz. prod. pol., 1976 r., reż. Stanisław Bareja, wyk.: Krzysztof Kowalewski, Bożena Dykiel, Mirosława Krajewska, Wojciech Pokora.*

PODEJRZANY

Bezdomny włóczęga, weteran wojny w Wietnamie zostaje oskarżony o zabójstwo kobiety. Niespodziewane dowody kierują śledztwo na najwyższy szczebel rządowy. Sprawa okazuje się bardziej zagmatwana, niż można było przypuszczać. Obrony podejrzanego podejmuje się adwokat Kathleen Riley, pracownica biura prokuratora. Tymczasem Eddie Sanger , lobbysta reprezentujący producentów przetworów mlecznych, zostaje powołany na sędziego przysięgłego. Nieoczekiwanie odkrywa kluczowy dla sprawy materiał dowodowy i - łamiąc przepisy - kontaktuje się z Riley poza salą sądową.

TVN - wtorek - godz. 20.00 - ***Podejrzany*** - *thriller prod. USA, 1987 r., reż. Peter Yates, wyk.: Cher, Dennis Quaid, Liam Neeson, John Mahoney*

PIĄTEK 3 SIERPNIA

POLECAMY

OKNO SYPIALNI

Terry Lambert decyduje się złożyć zeznania w skomplikowanym procesie o morderstwo. Kierując się osobistymi motywami zapewnia alibi atrakcyjnej żonie szefa - w rzeczywistości swej kochance - znającej prawdziwe okoliczności zbrodni. Tym samym wplątuje się w wir zaskakujących i niebezpiecznych wydarzeń.

TVP1 - godz. 20.10 - ***Okno sypialni*** *- thriller prod. USA, reż. Curtis Hanson, wyk.: Steve Guttenberg, Elizabeth McGovern, Isabelle Huppert, Paul Shenar*

POSZUKIWANY, POSZUKIWANA

Stanisław Maria Rechowicz, pracownik muzeum, zostaje niesłusznie oskarżony o kradzież obrazu. Mając przed oczami widmo więzienia, postanawia namalować, a następnie podrzucić do muzeum zaginiony obraz. Przebiera się w... spódniczkę i szuka pracy jako gosposia.

TVP2 - godz. 20.00 - ***Poszukiwany, poszukiwana*** *- kom. prod. pol., 1973 r., reż. Stanisław Bareja, wyk.: Wojciech Pokora, Jolanta Cohdal, Maria Chwalibóg, Wiesław Gołas*

TRANCERZY 2

W roku 2068 podróże w czasie stają się faktem. Taki stan rzeczy spowodowało powstanie specyficznych form przestępstw popełnianych przez wędrujących w czasie trancerów. Walkę z nimi podejmują wyszkoleni policjanci.

Polsat - godz. 0.20 - ***Trancerzy 2*** *- film s.f. prod. USA, reż. Charles Band, wyk.: Tim Thomerson, Helen Hunt, Megan Ward, Biff Manard*

TVP1

7.00 Plebania - serial obycz. prod. pol.
7.25 Lulu Show
7.55 Król zwierząt - teleturniej
8.30 Wiadomości
8.45 S Club 7 w Hollywood - serial dla młodz. prod. bryt.
9.10 Zjedz to sam
9.25 Julek i zwierzęta
9.40 Frasier - serial kom. prod. USA
10.10 Rower Błażeja
10.40 Stan nieważkości - film dok.
11.40 Telezakupy
12.00 Wiadomości
12.10 Agrobiznes
12.25 Giełda
12.35 Gozo - wyspa tajemnic - rep.
13.00 Kino letnie: Trędowata - melodramat prod. pol., reż. Juliusz Gardan, wyk.: Elżbieta Barszczewska, Kazimierz Junosza-Stępowski

Ordynat Waldemar Michorowski jest człowiekiem pozbawionym uprzedzeń kastowych. Zakochuje się w miłej, taktownej i pięknej guwernantce, Stefanii Grodeckiej. Nie wszyscy chcą ją jednak widzieć w swoim środowisku.

14.25 Viadrina 2001 - rep.
15.00 Wiadomości
15.10 Klan - telenowela
16.00 Tylko u nas - magazyn
16.30 Moda na sukces - telenowela
17.00 Teleexpress
17.20 Gość Jedynki
17.35 Kabaret Olgi Lipińskiej
18.25 Lokatorzy - serial kom. prod. pol.
19.00 Wieczorynka
19.30 Wiadomości
20.10 Okno sypialni - thriller prod. USA
22.10 Garderoba damska - serial kom. prod. pol
22.40 Monitor Wiadomości
23.10 Sportowy flesz
23.15 Plus minus nieskończoność - mag. pub.
23.50 Miłość pod ostrzałem - melodramat prod. fran.-austral.

Kambodża rok 1972. Do Phnom Penh przyjeżdża Australijka Shelley Kincaird w poszukiwaniu swego brata Johnny'ego, zawodowego żołnierza, który zaginął podczas misji specjalnej w Wietnamie.

1.25 Zakończenie programu

TVP2

7.20 Studio urody
7.30 Złotopolscy - telenowela
8.00 Program lokalny
8.30 Ulica Sezamkowa
9.00 Skarb niedźwiedzia - film przygod. prod. USA

Do małego miasteczka na Dzikim Zachodzie przyjeżdżają dwaj podejrzani mężczyźni poszukujący złota. Zabijają Indianina, któremu zabierają złotą bransoletkę z dziwną inskrypcją.

10.30 Ziemia - ostatnie starcie - serial s.f. prod. USA
11.10 Więzień z Komańczy - rep.
11.35 Tajna misja - serial przygod. prod. pol.-austral.
12.05 Ich pięcioro - serial dla młodzieży prod. USA
12.45 Ocean tajemnic - serial dok.
13.15 IV Międzynarodowy Festiwal Sztuki Cyrkowej Warszawa '99
14.10 Miami Sands - serial obycz. prod. USA
15.00 Noce i dnie - serial obycz. prod. pol.,

Niechcicowie postanawiają sprzedać Anzelmowi Ostrzeńskiemu place budowlane w Kalińcu. Niestety, Anzelm okazuje się oszustem i Bogumił zostaje zmuszony do sprzedaży Serbinowa.

16.00 Panorama
16.10 Złotopolscy - telenowela
16.35 Na dobre i na złe - serial obycz. prod. pol.
17.30 Program lokalny
18.20 Prognoza pogody
18.30 Panorama
18.50 Dwójkomania
19.00 Chłop i baba - serial kom. prod. pol.
19.25 Złotopolscy - telenowema (powt.)
20.00 Poszukiwany, poszukiwana - kom. prod. pol.
21.25 Biuro ogłoszeń - serial dok.
21.55 Dwójkomania
22.00 Panorama
22.20 Sport telegram
22.25 Prognoza pogody
22.35 Już za chwilę sobota - program rozrywkowy
23.20 Ich własna liga - kom. prod. USA, reż. Penny Marshall, wyk.: Tom Hanks, Geena Davis, Madonna

Oparta na autentycznych wydarzeniach historia powstania zawodowej kobiecej ligi baseballowej. ***Więcej na str. 13***

1.25 Zakończenie programu

POLSAT

6.00 Piosenka na życzenie
7.00 Power Rangers - serial prod. USA
7.25 Polityczne graffiti (powt.)
7.40 MacGyver (powt.)
8.30 Xena, wojownicza księżniczka (powt.)
9.20 13 Posterunek (powt.)
9.55 Przyjaciele (powt.)
10.20 Czułość i kłamstwa (powt.)
10.50 Dziki księżyc (powt.)
11.40 Cud miłości (powt.)
12.35 Po prostu miłość - telenowela
13.35 Disco Polo Live
14.30 Graczykowie (powt.)
15.00 Pokemon
15.30 Informacje
15.55 MacGyver - serial sens. prod.USA
16.45 Xena, wojownicza księżniczka - serial przygod., prod. USA
17.35 Cud miłości - telenowela
18.30 Informacje
18.50 Hoop Sport Magazyn
19.00 Dziki księżyc - telenowela
19.55 Amazonki - reality show
20.00 Czułość i kłamstwa - serial obycz. prod. pol.

Martyna i Łukasz wyjaśniają sobie nieporozumienia związane z intrygami Kingi. Ola z Jackiem przechodzą na ty.

20.30 Graczykowie - serial kom. prod. pol.
21.00 Śmiertelna pułapka - film sens. prod. USA, reż. James Dodson, wyk.: Jeremy Slate, James Hong, Maureen McVerry, Steffen Gregory Foster

Po nieudanym skoku na fabrykę broni, przywódca terrorystycznej organizacji porywa jednego z naukowców, chcąc wymusić w ten sposób od firmy trzydzieści jeden nowoczesnych rakiet. Szef przedsiębiorstwa nie informując policji, sam postanawia zająć się sprawą.

21.30 Losowanie Lotto i Szczęśliwego Numerka (w przerwie filmu)
22.45 Informacje i biznesinformacje
23.05 Prognoza pogody
23.10 Polityczne graffiti
23.25 Ally McBeal 2 - serial kom. prod. USA
0.20 Trancerzy 2 - film s.f. prod. USA
1.55 Playboy
2.55 Muzyka na bis
5.00 Zakończenie programu

■ - omówienie obok

TVN

5.45 Kropka nad i
6.00 Prawo do szczęścia - telenowela
6.45 Telesklep
7.00 Potęga miłości - telenowela
7.50 Hutch Miodowe Serce
8.15 Filiputki
8.40 Kosmiczne wojny
9.05 Świat Bobby'ego
9.30 Dzika przyroda - serial dok.
10.25 Telesklep
11.25 Rozmowy w toku (powt.)
12.05 Miasteczko - serial obycz. prod. pol. (powt.)
12.45 Beverly Hills 90210 - serial obycz. prod. USA, (powt.)
13.35 Hutch Miodowe Serce
14.00 Filiputki
14.20 Kosmiczne wojny
14.40 Świat Bobby'ego
15.05 Krok za krokiem - serial kom. prod. USA
15.30 Milionerzy - (powt.)
16.15 Virginia - telenowela
17.10 Wybacz mi - (powt.)
18.15 Rozmowy w toku - (powt.)
19.00 TVN Fakty
19.25 Kropka nad i
19.45 Sport
19.50 Pogoda
20.00 Superkino: Nuklearny szantaż - film sens. prod. USA
21.45 Pierwsze wykroczenie - dramat sens. prod. USA
23.45 Detektyw Hunter - serial sens. prod. USA.
0.30 Przyjaciółka - film sens. prod. USA, 1997 r., reż. Jack Bender, wyk.: Shannen Doherty, Jennifer Blanc, Jason London, Harriet Sansom Harris

Natura obdarzyła Suzanne pięknym głosem. Jej przekleństwem jest jednak trema, z powodu której nie może wygrać żadnego konkursu. Szczególnie boleśnie wspomina przegraną sprzed lat, kiedy to w konkursie młodych talentów wygrała jej rywalka, Heather. Mimo że od tamtej pory minęło już osiem lat, Suzanne nie może zapomnieć bolesnego upokorzenia. Przypadek sprawia, że Suzanne rozpoczyna studia na tej samej uczelni, co Heather. Ta ostatnia - piękna i popularna solistka zespołu muzycznego - jest już gwiazdą w studenckim środowisku.

2.00 Big Brother nocą

RTL7

6.00 Teledyski
7.15 Odjazdowe kreskówki
8.30 Rodzina Potwornickich (powt.)
8.55 Potwór z bagien (powt.)
9.20 Ukryta kamera
9.40 Teleshopping
10.15 Trzy razy Zofia (powt.)
11.00 Moje drugie ja (powt.)
11.25 Perła - telenowela
12.30 Teleshopping
13.35 Szczury nabrzeża (powt.)
14.25 Gra w przeboje
14.55 Trzy razy Zofia - telenowela
15.45 Odjazdowe kreskówki
17.00 Rodzina Potwornickich - serial kom. prod. USA
17.25 Potwór z bagien - serial przygod. prod. USA
17.50 Ukryta kamera - program rozrywkowy
18.15 Moje drugie ja - serial fantast. prod. USA
18.40 W akcji - magazyn
19.05 Szczury nabrzeża - serial sens. prod. austral.

Kobieta spacerująca brzegiem plaży dokonuje wstrząsającego odkrycia. Policja rozpoczyna śledztwo. Wkrótce okazuje się, że ofiarą morderstwa padł drobny przestępca zamieszany w oszustwa...

20.00 Zabójczy grom - film obycz. prod. USA, 1988 r., reż. David Rice, wyk.: Wayne Crawford, June Chadwick.

Max Macklin ląduje swoim samolotem w afrykańskim kraju, którego prezydent został właśnie zamordowany. Uznany za zamachowca, Max wraz z piękną nieznajomą ratuje się ucieczką...

21.45 Niebezpieczne rozmowy - thriller prod. USA, 1996 r., reż. Gavin Wilding, wyk.: Brooke Langton, Gordon Currie, Sarah Buxton

Przyjaźń Sarah i Kinstah przekroczyła granice zwykłych koleżeńskich relacji. Sarah, nie mogąc znieść napięcia, zerwała z przyjaciółką i zaangażowała się w związek z mężczyzną. Kobieta przekonana jest o trafności swego wyboru do momentu, kiedy odkrywa, że jej ukochany jest erotomanem...

23.35 McCall - serial sens. prod. USA
0.25 Zabójczy grom - film obycz. prod. USA (powt.)
2.00 Niebezpieczne rozmowy - thriller prod. USA (powt.)
3.40 Teleshopping

TV4

6.25 Muzyczny VIP
7.00 A kuku
7.30 Muzyczne listy
8.20 Gęsia skórka
8.45 Super Mario Brothers 2
9.15 Bobby kontra wapniaki
9.45 Amazonki - reality show
10.45 Gorączka w mieście - serial sens. prod. USA
11.45 Na południe (powt.)
12.40 Przybysze - pilot serialu sens. prod. USA
13.40 A kuku - progr. rozrywkowy
14.10 Muzyczny VIP
14.45 Muzyczne listy
15.45 Eek!stravaganza
16.15 Gęsia skórka
16.45 Oh, Baby - serial kom. prod. USA

Szef Tracy dochodzi do wniosku, że potrzebna jest jej pomoc. Kobieta czuje się zagrożona, ponieważ kiedyś to ona wystąpiła w roli młodszej pomocnicy, która zastąpiła koleżankę.

17.15 Amazonki - reality show
17.45 Dziennik
18.00 Europejski ring - prog. publicystyczny
18.15 Różowa Pantera
18.30 Sabrina, nastoletnia czarownica - serial dla młodzieży prod. USA
19.00 Na południe - serial sens. prod. kanad.
20.00 Świat według Kiepskich - serial kom. prod. pol.

Halina, zmęczona ciągłą pracą i natłokiem obowiązków, odmawia wykonywania czynności domowych. Ferdek i Waldek sprowadzają pomoc domową w postaci Robochłopa.

20.30 Amazonki - reality show
21.30 Komisarz Rex - serial krym. prod. niem.

Hermine, właścicielka położonej pod Wiedniem stadniny koni, przygotowuje swą córkę Teresę do startu na igrzyskach olimpijskich w konkursie skoków. W tajemnicy przed nią, Hermine poleca trenerowi Arturowi Steinowi poprawić skoczność ukochanego konia Teresy, Syriusza.

22.30 Szkoła przetrwania - serial obycz. prod. USA
23.30 Amazonki - reality show
0.15 Entertainment this Week - serial dok.
1.15 Sławne ulice - serial dok.
2.15 Spotkajmy się
2.45 Muzyczne listy
3.45 Strefa P
4.20 Zakończenie programu

POLECAMY

NUKLEARNY SZANTAŻ

Ulysses, supernowoczesna atomowa łódź podwodna Marynarki Wojennej USA, podczas patrolowego rejsu po południowym Atlantyku napotyka na środku oceanu pięciu ludzi na tratwie ratunkowej. Mimo oficjalnego zakazu zabierania pasażerów, kapitan Derek decyduje się pomóc rozbitkom. Niestety, ci okazują się groźnymi terrorystami i błyskawicznie opanowują Ulyssesa, zmuszając załogę do wzięcia kursu na Waszyngton.

TVN - godz. 20.00 - ***Superkino: Nuklearny szantaż*** - *film sens. prod. USA, reż. Andrew Stevens, wyk.: Michael Dudikoff, Frederic Forrest, Reiner Schone.*

PIERWSZE WYKROCZENIE

Podczas groźnej powodzi Greg Yance - skazany na ciężkie roboty handlarz narkotykami - wykazuje się niezwykłą odwagą i zostaje okrzyknięty bohaterem. Po odbyciu wyroku Greg postanawia zrezygnować z dawnego stylu życia. Niestety, poszukiwanie pracy kończy się fiaskiem.

TVN - godz. 21.45 - ***Pierwsze wykroczenie*** - *dramat sens. prod. USA, 1997r., reż. Charles Dutton, wyk.: Omar Epps, Delroy Lindo, Rachel Ticotin.*

PIĄTEK 3 SIERPNIA

TV POLONIA

7.00 Co przed nami **7.25** Klasztory polskie: Cystersi z Wąchocka - *rep.* **8.00** Złotopolscy - *telenowela* **8.30** Wiadomości **8.40** Przygody Bolka i Lolka **8.45** Wszystko gra: Saksofon **9.00** Mapeciątka 1984 **9.25** Ordynat Michorowski - *melodramat prod. pol.* **10.30** Ktokolwiek widział, ktokolwiek wie **11.00** Koncert urodzinowy Formacji Nieżywych Schabuff **11.50** Tablice pamięci **12.00** Wiadomości **12.10** Skrzydła wiatru - *rep.* **12.35** Pasje Stanleya Cuby - *rep.* **13.10** Złotopolscy - *telenowela* **13.40** Tygodnik polityczny Jedynki **14.25** Duchy, zamki, upiory - *rep.* **15.00** Wiadomości **15.10** Spotkania z gwiazdami **16.00** Panorama **16.10** Wszystko gra **16.30** Trzy dni, aby wygrać: Sprawa Baumanna - serial obyczajowy, franc.-pol. 1993 **17.00** Teleexpress **17.15** Nagroda Literacka Nike 2001 - nominacje: Danuta Sosnowska **17.20** Gość Jedynki **17.30** Miniwykłady o maxisprawach **17.50** Małe ojczyzny **18.20** Telezakupy **18.35** Złotopolscy - *telenowela* **19.00** Hity satelity **19.15** Dobranocka **19.30** Wiadomości **20.00** Polonica: Wielki Bellheim - *serial obycz. prod. niem.* **21.00** Zwierzenia kontrolowane **21.35** Kronika Światowych Igrzysk Polonijnych **22.05** Wieczór gwiazd: Justyna Steczkowska **22.30** Panorama **23.00** Porozmawiajmy **0.00** Przeboje klasyków **0.30** Monitor Wiadomości **1.00** Hity satelity **1.15** Zaczarowany ołówek **1.30** Wiadomości **2.00** Złotopolscy - *telenowela* **2.20** Tablice pamięci: Gęsiówka **2.30** Polonica: Wielki Bellheim - *serial obycz. prod. niem.* **3.30** Zwierzenia kontrolowane **4.00** Wieczór gwiazd **4.30** Duchy, zamki, upiory **5.00** Panorama

TV KRAKÓW

7.00 Witaj Franklin **7.30** Wyprawa na Zachód **8.00** Kronika **8.10** U siebie **8.35** Za wszelką cenę - *serial obycz.* **9.30** Fraglesi **10.00** W labiryncie - *serial obycz.* **10.30** ZUS radzi - *program poradnikowy* **10.45** Telekurier - *magazyn* **11.15** Zaklęty dwór - *serial przygod.* **12.05** U siebie: Tolerancja według księdza Bartmińskiego - *program mniejszości narodowych* **12.35** Europa w zagrodzie - *magazyn* **13.00** Widziane z bliska - *serial dok.* **13.35** Familiada - *teleturniej* **14.00** Tajemnicza kobieta - *telenowela* **15.30** Impreza na 5+ **15.50** Pejzaż wspomnień **16.30** Transmisja mszy św. **17.30** Rekomendacje kulturalne **17.55** Pogoda za oknem **18.00** Kronika **18.20** Rola **18.35** Skarby Jeziora Czorsztyńskiego **18.55** Warto wiedzieć **19.00** R.E.M. **19.50** Łańcucki Salon Muzyczny **20.35** Sport na luzie **21.05** Zupełnie niewiarygodne - *serial kom. prod. bryt.* **21.30** Kronika **21.45** Program sportowy **21.50** Ludzie i tematy **22.00** To jest temat - **22.15** Rozmowa dnia **22.30** Autostrada **22.50** Kino mocne: Morderstwo w Devil's Glen - *film obycz. prod. USA*

WOT

8.00 Telewizyjny numer warszawski **8.05** Kurier Mazowiecki **8.20** 5 minut o... **15.30** Wiadomości Kuriera **15.35** Rozmowa dnia **15.50** Wojenne dni Warszawy **16.00** Album Mazowsza **17.25** Komunikaty i ogłoszenia **17.30** Kurier Mazowiecki **18.00** Kurier Warszawski **18.20** Na Stołecznej Estradzie: Stasiek Wielanek **21.30** Telewizyjny Kurier Warszawski **21.45** Lato z reportażem

POLONIA 1

6.50 Przyjaciele **7.20** Sally **7.45** Top Shop **12.05** Wola życia - *telenowela* **13.10** Telemedia **13.15** Werdykt **13.50** Top Shop **18.05** Wola życia - *telenowela* **19.10** Telemedia **19.15** Prawo do narodzin - *telenowela* **19.50** Przyjaciele **20.30** Statek kosmiczny Widmo - *film s.f. prod. jap., 1971 r.* **22.20** Telemedia **22.25** Werdykt **23.00** Top Shop **23.10** Auto salon **23.40** Queen - *koncert* **0.10** Perfect Club **0.25** Magazyn erotyczny

WIZJA LE CINEMA

14.00 Występek i cnota - *dramat prod. fr.* **16.00** Samson - *dramat prod. wł.* **18.00** Moskwa nie wierzy łzom - *dramat prod. radz.* **20.30** Po prostu kochaj - *film obycz. prod. niem.* **22.30** Bengalska noc - *film obycz. prod. fr.* **0.30** Przedwyborczy skandal - *film erot. prod. bryt.*

TCM

■**20.00** Wehikuł czasu - *film s.f. prod. USA* **21.50** Żona modna - *komedia, prod. USA* **23.55** Coma - *thriller, prod. USA*

CANAL+

7.05 Diabelski młyn - *filmy anim.* **7.55** Łapu-capu **8.00** Cliff Hanger - *serial anim.* **8.25** Rat Pack - Sinatra i przyjaciele - *film dok.* **9.20** Uciekający pan młody - *kom. prod. USA* **11.10** Mali bohaterowie - *film dla dzieci prod. USA* **12.40** Tobruk - *dramat wojenny prod. USA* **14.30** Manchester United - *film dok.*
15.35 Program - *film obycz. prod. USA, 1993 r.* **17.45** Spin City - *serial kom. prod. USA* **18.10** Cliff Hanger **18.35** Deser: Królik milczek - *film krótkometraż.* **18.40** Wstęp do meczu **19.00** Piłka nożna: liga polska **21.05** Carrie 2 - *thriller prod. USA, 1999 r.* **22.50** Gorące głowy - *dramat obycz. prod. USA, 1999 r.* **0.30** Forteca - *film s.f. prod. USA, 1993 r.* **2.05** Wielka heca Bowfingera - *kom. prod. USA, 1999 r.* **3.40** Śniadanie mistrzów - *kom. prod. USA, 1999 r.* **5.30** W zawieszeniu - *dramat obycz. prod. pol.*

CANAL+ ŻÓŁTY

10.40 Cliff Hanger **11.05** Diabelski młyn **11.55** Łapu-capu **12.00** Lake Placid - *kom. prod. USA* **13.25** Wspaniały Joe - *film obycz. prod. bryt.-amer.*
15.00 Sztuka latania - *film obycz. prod. bryt., 1998 r.* **16.40** Martwe gołębie - *thriller prod. USA, 1998 r.* **18.25** Chłopaki nie płaczą - *kom. prod. pol., 1999 r.* **20.00** Oasis - *koncert* **21.30** Love and sex - *kom. prod. USA, 2000 r.* **22.50** Deser: Recto Verso - *film krótkometraż.* **22.55** Lepsze niż czekolada - *kom. prod. kanad., 1999 r.* **0.35** Deser: Gang bang po polsku - *film krótkometraż.* **0.50** Seks - historia Annabel Chong - *film dok.* **2.20** Deser: Dick i Maria - *film krótkometraż.* **2.30** Carrie 2 - *thriller prod. USA, 1999 r.*

CANAL+ NIEBIESKI

6.20 Piłka nożna: Klub Kibica Ligi Polskiej **11.00** Ed - *serial kom.* **11.45** Deser: Film o mnie - *film krótkometraż.* **12.00** Cliff Hanger **12.25** Dzieci Jarocina - *film dok.* **13.10** Struktura kryształu - *dramat prod. pol.* **14.25** Nędznicy - *dramat społ. prod. franc.-wł.* **17.20** Deser: Bieg - *film krótkometraż.* **17.35** Cudowny frajer - *kom. prod. USA* **19.00** Ed - *serial kom.* **19.45** Deser: Film o mnie - *film krótkometraż.* **20.00** Mickey Niebieskie Oko - *kom. sens. prod. bryt.*, **21.40** Śmiercionośny przypływ - *film s.f. prod. USA* **23.10** South Park **23.35** Deser: Pętla - *film krótkometraż.* **0.10** Piłka nożna: liga polska

HBO

6.30 Ostatnia szansa - *komedia obycz. prod. USA* **8.00** Cinema, Cinema **8.30** Cała ona - *kom. prod. USA* **10.10** W pogoni za przeznaczeniem - *kom. prod. USA* **11.55** Dość tego dobrego - *dramat obycz. prod. USA* **13.35** Gwiazdy Hollywood: Shirley MacLaine **14.15** Król Maciuś I - *film przygod. prod. pol.*
■**16.00** Gadaniec **17.15** Braciszek świnka - *film dla dzieci prod. USA, 1999 r.* **19.00** Ostatnia szansa - *komedia obycz. prod. USA, 1998 r.* **20.30** Cinema, Cinema **21.00** Premiera: Pocztówki Clive'a Jamesa: Hawana **22.00** Premiera: Wyścig przez czas - *thriller prod. USA, 2000 r.* **23.30** Królowe nocy: Taniec Jordan - *serial dok.* **0.00** Gdyby ściany mogły mówić 2 - *dramat obycz. prod. USA, 2000 r.* **1.35** New Rose Hotel - *film sens. prod. USA, 1998 r.* **3.05** Dziewczyna gangstera - *kom. prod. USA, 1997 r.*

HALLMARK

7.00 Dzieci - *dramat obycz. prod. USA* **9.00** Kino Flamingo - *dramat obycz. prod. USA* **11.00** Baśnie z tysiąca i jednej nocy - *baśń filmowa prod. USA* **13.00** ...I wtedy stało się - *dramat obycz. prod. USA*
15.00 Zielony kamień - *serial hist. prod. nowozel.* ■**16.00** Kino Flamingo - *dramat obycz. prod. USA, 2001 r.* **18.00** Na zawsze? - *kom. prod. USA, 1988 r.* **20.00** Ostatni brzeg - *film s.f. prod. amer.-austral., 2000 r.* **22.00** U zarania - *film hist. prod. USA, 2000 r.* **0.00** Ostatni brzeg - *film s.f. prod. amer.-austral., 2000 r.* **2.00** Zielony kamień - *serial hist. prod. nowozel.* **3.00** U zarania - *film hist. prod. USA, 2000 r.* **5.00** Podróż na zachód - *film fantast. prod. USA, 2001 r.*

ALE KINO

8.00 Płomienie serca - *film krótkometraż.* **8.15** Klub Kawalerów - *kom. muz. prod. pol.* **9.40** Stulecie czarnego kina - *film dok.* **10.35** Czyste szaleństwo - *kom. prod. USA* **12.20** Trzy opowieści - *film obycz. prod. pol.* **14.05** Zatoka aniołów - *melodramat prod. USA*
16.10 Płetwonurkowie - *film wojenny prod. USA, 1956 r.* **17.50** Janosik - *film przygod. prod. pol., 1974 r.* **20.00** Amerykańska ruletka - *thriller prod. USA, 1988 r.* **21.30** Sekrety i kłamstwa - *film obycz. prod. bryt., 1996 r.* **23.50** Jesteś już mężczyzną - *kom. prod. USA, 1966 r.* **1.25** Opętanie Joela Delaneya - *horror prod. USA, 1971 r.*

SUPER 1

8.00 Przyjaciele **8.30** Stoliczku, nakryj się **9.00** Stellina - *telenowela* **9.50** Top Shop **10.15** Namiętności - *telenowela* **10.45** T.&T. - *serial sens. prod. USA* **11.15** Video Fashion **11.45** Top Shop **12.15** Super gramy **12.30** Jeden + dziesięć - *serial kom. prod. USA* **13.00** Super gramy **13.30** Na gorącym uczynku **14.00** Stoliczku, nakryj się **14.30** Yattaman **14.55** Królewna Śnieżka
15.20 Video Fashion **15.50** Super gramy **16.05** Cyrk - *program artystyczny* **16.40** Super gramy **17.00** Stellina - *telenowela* **17.50** Video Fashion **18.20** Namiętności - *telenowela* **18.55** Stoliczku, nakryj się - *program kulinarny* **19.30** Czarodziejskie zwierciadełko **20.00** Cena ambicji - *serial obycz. prod. wł.* **21.45** Super gramy **22.05** Video Fashion **22.35** T.&T. - *serial sens.* **23.05** Na gorącym uczynku **23.35** Super gramy **0.05** Magazyn erotyczny

DISCOVERY

9.00 Świat według Anny Walker: Namibia **9.25** Niebezpieczne spotkania **9.55** Maszyna doskonała **10.50** Zielona wioska **11.15** Na ratunek ogrodom **11.45** Dziki ocean **12.15** Przygody na błękitnej rafie **12.40** Wewnątrz Titanica **13.30** Poszukiwacze przygód **14.25** Nowi odkrywcy **15.15** Tajemnice piramid **16.10** Na ratunek ogrodom **16.35** Wyczarowane z drewna **17.05** Wędkarskie przygody **17.30** Podróżnicy w czasie **18.00** Egipt: Post mortem **19.00** Krajobrazy Europy **20.00** Turbo **20.30** Niebezpieczne spotkania **21.00** Dzikie i szalone **22.00** Łowca krokodyli **23.00** Samotna planeta: Hawaje **0.00** Niesamowite maszyny: Łodzie motorowe **1.00** Wyprawy w czasie: Turkdean **2.00** Generałowie Hitlera: Udet

PLANETE

6.10 Basta! Lato '96 w Chiapas **7.10** Amerykańskie wizje **8.10** Wodne ogrody w Amiens **9.10** Portret fałszerza **10.05** Witamy w szpitalu Josego Bordy **11.10** Ułaskawienie skazańca **12.20** Karaibskie rytmy **12.50** Łodzią podwodną do Ameryki **14.25** Spojrzenie na sztukę **14.40** Armand Guerra
15.35 Wiek XX: Raje utracone **16.30** Nusrat Fateh Ali Khan **17.30** Starożytne cywilizacje: Indianie Ameryki Północnej **18.20** Aktualności z przeszłości **19.15** Stary człowiek i drzewa **20.05** 7 dni z kanałem Planete **20.30** Sztetl **23.20** Ramajana, podróż po Indiach **23.50** Siły powietrzne świata: Amerykańskie myśliwce **0.40** Bez żenady o miłości

NATIONAL GEOGRAPHIC

8.00 Oceaniczne oazy **8.30** Sztuka przetrwania **9.00** Dzika przyroda Morza Śródziemnego **10.00** Bitwa o Midway **11.00** Maraton w imię Buddy **12.00** Nick Baker na tropie **12.30** Żółwie morskie Omanu **13.00** Zwierzęta w potrzebie **13.30** Pirania **14.00** Oceaniczne oazy **14.30** Sztuka przetrwania **15.00** Dzika przyroda Morza Śródziemnego **16.00** Bitwa o Midway **17.00** Nick Baker na tropie: Manty **17.30** Żółwie morskie Omanu **18.00** Zwierzęta w potrzebie **18.30** Pirania **19.00** Robactwo **19.30** Powrót do natury **20.00** Charles Lindbergh **21.00** Ballard **23.00** Pozostali przy życiu: Arktyczna katastrofa Italii **0.00** W objęciach ognia **1.00** Charles Lindbergh

ANIMAL PLANET

7.00 Zwierzęta braci Kratt **7.30** Lassie ■**8.00** Na szlaku z Jeffem Corwinem **9.00** Zwierzęta Aspinalla **9.30** Małpi świat **10.00** Na ratunek! **11.00** Psy na służbie **12.00** Na pomoc zwierzętom **12.30** Opowieści z zoo **13.00** Łowca krokodyli **14.00** Weterynarz **14.30** Lekarze dzikich zwierząt
15.00 Kroniki zoo **15.30** Ptasia telewizja **16.00** Przewodnik po rasach psów: Corgi **16.30** Przewodnik po rasach psów: Chihuahua **17.00** Śmierć w raju **18.00** Na ratunek! **18.30** Na ratunek! **19.00** Na pomoc zwierzętom **19.30** Weterynarz **20.00** Dążenie do wolności **21.00** Przygody Marka O'Shea: Zabójca wołów **21.30** Szkoła safari **22.00** Kroniki zoo **22.30** Lekarze dzikich zwierząt **23.00** Operacja Barrakuda **0.00** Pogotowie dla zwierząt **0.30** Pogotowie dla zwierząt **1.00** Zakończenie programu

■ - omówienie obok

REALITY TV

12.00 Szpital dziecięcy 13.00 Magazyn 999 13.50 Policja 14.15 Na ratunek
15.05 Wyjątkowe dzieci 15.30 Na służbie 16.20 Kanadyjska Policja Konna 17.10 Policja 17.35 Na ratunek 18.25 Szpital dziecięcy 19.15 Network First: Nocne rozmowy 20.05 Życie w Sylvania Waters 20.35 Kanadyjska Policja Konna 21.25 Na ratunek 22.15 Na służbie 23.05 Impacto TV 0.00 Na ratunek 0.25 Szpital dziecięcy 1.15 Network First: Nocne rozmowy 2.05 Życie w Sylvania Waters 2.35 Kanadyjska Policja Konna 3.25 Na ratunek 4.15 Na służbie 5.05 Impacto TV

TRAVEL TV

13.00 Turysta: Minneapolis i St Paul 13.30 Śródziemnomorskie A-Z: Malta 14.00 W podróży... 14.30 Tu i tam 15.30 Bez nadbagażu 16.00 Rejsy odkrywców 17.00 Podróże i tradycje: Springfield 17.30 Caprice i jej podróże 18.00 Smaki Francji: Thonon 18.30 Crawshaw i jego malowniczy szlak: Petra 19.00 Floyd w Afryce 19.30 Tu i tam: Tajlandia 20.00 Dzika Kalifornia 21.00 Żyłka podróżnicza 21.30 Floyd z korkociągiem: Bordeaux 22.00 Turystyka 23.00 Taksówki wielkich miast: Barcelona 23.30 Caprice i jej podróże: Szkocja 0.00 Turysta: Teksas 0.30 Żyłka podróżnicza

MINIMAX

9.05 Tropiciele gwiazd 9.30 Bodzio, mały helikopter 9.45 Bambetlusie 9.50 Kocie przygody 10.00 Sandokan 10.25 Mały Elvis i przyjaciele 10.50 Co w trawie szeleści 10.55 Szaleni wikingowie 11.20 Przygody wesołego obieżyświata 11.30 Byli sobie odkrywcy... 12.00 Awantura w Przechwałkowie 12.10 Tajemnica starego zamku 12.20 Mój dom 12.35 Tropiciele gwiazd 13.00 Bodzio, mały helikopter 13.15 Bambetlusie 13.20 Kocie przygody 13.30 Sandokan 13.55 Mały Elvis i przyjaciele 14.20 Co w trawie szeleści 14.25 Szaleni wikingowie 14.50 Myszka i kotek 15.00 Byli sobie odkrywcy... 15.30 Dzielny ptaszek 15.40 Przygody kota Julii 15.50 Mój dom 16.05 Tropiciele gwiazd: Powiedzieć, czy nie powiedzieć? 16.30 Bodzio, mały helikopter 16.45 Bambetlusie 16.50 Minikaruzela: Kocie przygody 17.00 Sandokan 17.25 Mały Elvis i przyjaciele 17.50 Co w trawie szeleści 17.55 Szaleni wikingowie 18.20 Polskie kreskówki: Psi western 18.30 Byli sobie odkrywcy... 19.00 Polskie kreskówki: Na szlaku 19.10 Polskie kreskówki: Ziarnko pszenicy 19.20 Mój dom 19.35 Tropiciele gwiazd

WIZJA SPORT

12.00 Igrzyska Sportów Ekstremalnych w Melbourne 13.00 Piłka nożna: Eliminacje do Ligi Mistrzów 15.00 Olimpijskie losy 15.30 Bilard: Mistrzostwa Świata w pooll-bilardzie w Cardiff 17.30 Piłka nożna: Eliminacje do Ligi Mistrzów 19.30 Magazyn piłkarski 20.00 Piłka nożna: Liga brazylijska 22.00 Magazyn sportowy 23.00 Rzutki: World Matchplay 2000 w Blackpool

EUROSPORT

8.30 Golf: Zawody US PGA Tour 9.30 Świat żeglarstwa 10.00 Auto Magazine 10.30 Series 11.00 Lekkoatletyka: Igrzyska Olimpijskie w Sydney 12.00 Lekkoatletyka: Droga do Edmonton 12.30 Lekkoatletyka: Mistrzostwa Świata 1999 w Sewilli 14.00 Lekkoatletyka: Droga do Edmonton
15.00 Lekkoatletyka: Igrzyska Olimpijskie w Sydney 16.00 Lekkoatletyka: Wywiad z Michaelem Johnsonem 16.30 Lekkoatletyka: Mityng Grand Prix IAAF w Londynie 18.00 Lekkoatletyka: Historia biegu na 100 metrów 18.30 Lekkoatletyka: Mistrzostwa Świata 1999 w Sewilli 20.00 Tenis ziemny: Turniej WTA w San Diego 21.30 Lekkoatletyka: Mistrzostwa Świata 1999 w Sewilli 23.00 Eurosportnews 23.15 Ad Natura 0.15 YOZ Action 0.45 Lekkoatletyka: Droga do Edmonton 1.15 Eurosportnews 1.30 Zakończenie programu

POLSAT 2

7.00 Wyprawy 8.00 Graffiti 8.15 Steve Vai 9.00 Graffiti 9.15 Wehikuł 10.00 Królewskie rody świata 10.30 Archiwum Kontaktu: Kalejdoskop paryski 11.30 Aficionado: Haevy metal 12.30 Kontakt 13.00 Sport w Polsacie 2
15.00 Aficionado: George Dalaras 15.30 Informacje 15.50 Biznes TV 16.00 Królewskie rody świata 16.25 Biznes TV 16.30 Aficionado: Jamiroquai 17.00 TV Market 17.20 Kontakt 17.45 Dziennik 18.00 Ring Europejski 18.15 Biznes TV 18.20 Wywiad 18.40 Informacje 19.15 VIP 19.45 Aficionado: Soundgarden 20.15 Biznes tydzień 20.30 Wojny XX wieku 21.00 Graffiti 21.10 Łowcy duchów 22.00 Graffiti 22.15 Aficionado: Madredeus 22.45 Biznes tydzień 23.00 Biznes TV 23.05 Telemarket 23.25 Informacje i biznes informacje 23.40 Prognoza pogody 23.45 Praktyczny przewodnik erotyczny 0.15 Wyprawy 1.15 Graffiti

PULS

7.00 Telesklep 8.00 Dzielna mysz - *serial anim.* 8.30 Casper i przyjaciele - *serial anim.* 9.00 Cudowne lata - *serial obycz. prod. USA* 9.30 Dotyk anioła - serial obycz. prod. USA 10.30 Humory Waldemara Ogińskiego - *talk-show* 11.15 Ulica zakochanych - *telenowela prod. meks.* 12.05 Remington Steele - *serial sens. prod. USA* 13.00 Telesklep 14.00 Rytm serca - *serial obycz. prod. niem.*
15.00 Dzielna mysz - *serial anim.* 15.30 Casper i przyjaciele - *serial anim.* 16.00 Remington Steele - serial sens. prod. USA 17.00 Kobiety mojego życia - serial obycz. prod. niem. 18.00 Cudowne lata - *serial obycz. prod. USA* 18.30 Allo, Allo - *serial kom. prod. bryt.* 19.00 Dotyk anioła - *serial obycz. prod. USA* 20.00 Ostatnie dni - *kom. prod. USA, 1990 r.* 22.00 Wydarzenia, sport, pogoda 22.30 Straż przybrzeżna - *serial sens. prod. niem.* 23.15 Allo, Allo - *serial kom. prod. bryt.* 23.45 Ostatnie dni - *kom. prod. USA, 1990 r.* 1.45 Zakończenie programu

TELEWIZJE KABLOWE

Program TKK
17.15 Wiadomości TKK, prognoza pogody i komunikaty
17.30 W trosce o nasze bezpieczeństwo
17.40 Z Ratusza
18.00 Narodowa Pielgrzymka Polaków - Ziemia Święta 2000, cz. 5
18.15 Niespotykane spotkania
18.45 Wiadomości TKK, prognoza pogody i komunikaty

TVK DAMI SKARŻYSKO-KAMIENNA
8.00 Muzyczna Dami 9.00 Teleshopping 10.00 Muzyczna Dami 10.15 Zawierucha dla malucha 10.45 Muzyczna Dami 11.00 Tylko Manhattan - serial 12.00 Wróżka - poradnik 12.40 Muzyczna Dami 13.00 Zawierucha dla malucha 13.30 Świat dalekich podróży 14.00 Życie zwierząt 14.30 Sprawiedliwość pogranicza - western 15.30 Teleshopping 17.00 Muzyczna Dami 17.15 Skarżyski kalejdoskop 17.35 Różni ludzie, różne sprawy 18.00 Zawierucha dla malucha 18.35 Świat dalekich podróży 19.05 Prawo ziemi - serial 20.00 Skarżyski kalejdoskop 20.25 Mocne rozmowy M. Kotańskiego 21.30 Szkoła przetrwania 22.00 Skarżyski kalejdoskop - serwis informacyjny 22.20 Zakończenie programu

TVK STARACHOWICE
17.10 Powitanie
17.15 Starachowicki Serwis Informacyjny
17.35 Jak zerwać z nałogiem- palenie
20.00 Starachowicki Serwis Informacyjny
22.15 Starachowicki Serwis Informacyjny
22.35 Co nowego na Wielkim Piecu?
23.00 Zakończenie programu

TKK OSTROWIEC
17.20 - 17.35 - Teledziennik TVK Ostrowiec
20.00- 20.15 - Teledziennik TVK Ostrowiec (powt.)

TVK DAMI RADOM
9.00 Bajki dla dzieci
9.50 Muzyczna DAMI
10.00 Minął dzień
10.15 Hrabia Kaczula odc. 29.
10.40 Bajki dla dzieci
11.50 Królewska puszcza
12.15 Ich Troje - koncert
12.45 Ich Troje - reportaż
13.10 Hrabia Kaczula odc. 29.
13.35 Bajki dla dzieci
14.30 OT.TO - kabaret
15.20 Muzyczna DAMI
17.20 Teledziennik
17.45 Muzyczna DAMI
18.05 Hrabia Kaczula odc. 30.
18.30 Bajki dla dzieci
19.05 Prawo ziemi odc. 17.
20.00 Teledziennik
20.25 Epicentrum - pr. rozryw.
21.55 Galerzyści znad Mlecznej
22.15 Muzyczna DAMI
22.45 Teledziennik
23.15 Zakończenie programu

POLECAMY

NA SZLAKU...

Jeff Corwin przemierza rozlewiska i mokradła Luizjany, by obserwować grzechotniki, pancerniki i niedźwiedzie.

Animal Planet - godz. 8.00 - ***Na szlaku z Jeffem Corwinem: W krainie Cajunów*** - *serial dok. prod. USA, 60 min.*

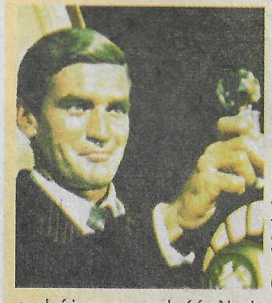

WEHIKUŁ CZASU

Nagrodzona Oscarem adaptacja powieści H.G.Wellsa. Anglia w epoce wiktoriańskiej. Naukowiec buduje wehikuł czasu i rozpoczyna podróż w przyszłość. Na krótko zatrzymuje się w czasie II wojny światowej. Jest także świadkiem III - nuklearnej zagłady.

TCM - godz. 20.00 - ***Wehikuł czasu*** - *film science fiction, USA 1960, reż. George Pal, wyk.: Rod Taylor, Alan Young, Yvette Mimieux, Sebastian Cabot.*

KINO „FLAMINGO"

Hubert Lee, znany ze swej porywczości i braku powściągliwości, postanawia wybudować największe na świecie kino na wolnym powietrzu. Kino ma stanąć naprzeciwko miejscowego zakładu pogrzebowego, którego właścicielem jest odwieczny wróg Huberta, Turner Knight...

HALLMARK - godz. 16.00 - ***Kino „Flamingo"*** - *dramat, prod. USA, 2001r., reż. Martha Coolidge, wyk. William Hurt, Elizabeth McGovern, Brian Benben, Angela Bettis.*

SOBOTA 4 SIERPNIA

POLECAMY

PLAC WASZYNGTONA

Rzecz dzieje się w latach trzydziestych XIX wieku w Nowym Jorku. Catherine Sloper, dziewczyna z zamożnego domu, zakochuje się w ubogim artyście Morrisie Townsendzie. Jednak ojciec Catherine, zamożny lekarz, nie zgadza się na ślub, ponieważ jest przekonany, że Morris bardziej pragnie pieniędzy, niż serca jego córki. Ojciec oświadcza dziewczynie, że jeśli wyjdzie za mąż wbrew jego woli, zostanie wydziedziczona.

TVP1 - godz. 21.05 - ***Plac Waszyngtona*** - *dramat psych. prod. USA, reż. Agnieszka Holland, wyk.: Jennifer Jason Leigh, Albert Finney, Ben Chaplin, Maggie Smith*

ŚCIGANI

Genialny haker, Luke Dodge trafia do więzienia za komputerową kradzież milionów dolarów. Po pewnym czasie Luke ucieka wraz z czarnoskórym Charlesem Piperem. Za uciekinierami natychmiast wyrusza policja oraz pracujący dla kubańskiej mafii zawodowy zabójca.

Polsat - godz. 21.40 - ***Ścigani*** - *film sens. prod. USA, reż. Kevin Hooks, wyk.: Laurence Fishburne, Stephen Baldwin, Salma Hayek, Will Patton*

PANI MINIVER

Wraz z wybuchem wojny życie państwa Miniver uległo całkowitej zmianie, zmienili się także oni sami - ich poglądy, pragnienia i uprzedzenia. Wojna sprawiła, że ta przeciętna, żyjąca w dobrobycie rodzina zaczęła mieć swoich bohaterów i męczenników, swoje specyficzne radości i smutki...

TVN - godz. 10.00 - ***Pani Miniver*** - *film wojenny prod. USA ,1942 r., reż. William Wyler, wyk.: Greer Garson, Walter Pidgeon, Teresa Wright.*

TVP1

7.00 Wszystko o działce i ogrodzie
7.25 Agrolinia
8.00 Do góry nogami
8.30 Wiadomości
8.45 Wakacje z Ziarnem
9.10 Zwierzęta świata - film dok.
9.40 Walt Disney przedstawia
10.05 Kochanie, zmniejszyłem dzieciaki - serial dla dzieci prod. USA
11.00 Słodkie zmartwienia - serial dla dzieci prod. USA
11.55 Wyprzedzić chorobę - magazyn medyczny
12.20 Podróżnik: Santorini - mag. podróżniczy.
Santorini to jedna z najbardziej malowniczych wysp Morza Egejskiego. Jej niezwykły krajobraz przez wieki kształtowały wybuchy wulkanu i trzęsienia ziemi. Od wielu lat Santorini przyciąga urzeczonych jej pięknem artystów - i nie tylko.
13.00 Wiadomości
13.10 Kobiety Białego Domu - film dok.
13.20 Z koszyka pani Wandzi - program konsumencki
13.40 Zdradliwe piękno - film sens. prod. USA, reż. Charles Jarrot, wyk.: Bruce Greenwood, Tippi Herdren, Catherine Oxenberg
Piękna i ambitna fotoreporter, Anne Marie McKenzie, niespodziewanie otrzymuje wiadomość o tragicznej śmierci brata. Alan został śmiertelnie postrzelony podczas polowania. Jego narzeczona sugeruje Anne, że nie był to nieszczęśliwy wypadek.
15.15 Życie ptaków - serial dok.
16.10 Studio sport: Mistrzstwa Świata w lekkiej atletyce w Edmonton
16.35 Wybierz teledysk
17.00 Teleexpress
17.20 Wakacje z Klossem - teleturniej
18.00 Lubię, kiedy kobieta...
18.25 Wojna domowa - serial obycz. prod. pol.
19.00 Wieczorynka - serial anim.
19.30 Wiadomości
20.05 Stawka większa niż życie - serial woj. prod. pol.
21.05 Plac Waszyngtona - dramat psych. prod. USA
23.05 Gala Teraz Polska
23.50 Studio sport: Mistrzstwa Świata w lekkiej atletyce w Edmonton
1.35 Zakończenie

TVP2

7.00 Echa tygodnia
7.30 Spróbujmy razem
8.00 Program lokalny
9.00 Studio sport: MŚ w lekkiej atletyce w Edmonton
10.05 Projekt X - cykl rep. Bogusława Lindy
10.35 Wszystko o rasach: Labrador - serial dok.
11.00 Festiwal Gospel
11.30 Ulica Sezamkowa
12.00 Księżniczka z młyna - baśń film. prod. czech.
Jędrzej bardzo lubi słuchać bajek, które opowiada mu babcia. Choć do pięknego młodzieńca o złocistych włosach wzdychają najpiękniejsze miejscowe dziewczyny, on marzy o królewnie z bajki. Wierzy, że któregoś dnia uwolni tę jedyną od zaklęcia, pojmie za żonę i zostanie królem.
14.00 Przygody Pana Michała - serial prod. pol.
14.30 Familiada
15.00 Złotopolscy - telenowela
15.30 Śpiewające fortepiany
16.30 Na dobre i na złe - serial obycz. prod. pol.
17.30 Jaś Fasola
18.00 Program lokalny
18.20 Prognoza pogody
18.30 Panorama
18.50 Dwójkomania
18.55 Alternatywy 4 - serial kom. prod. pol.
Stanisław Anioł dwoi się i troi, by tylko uzależnić od siebie wszystkich lokatorów. Tymczasem są tacy, którzy stwarzają nie lada problemy - na przykład niedawny alkoholik z Pragi, Balcerek. Zdeterminowany Anioł wpada na znakomity pomysł. Wysyła mu fikcyjne wezwanie na kurację odwykową, po czym - powołując się na swoje znajomości - obiecuje wezwanie unieważnić. W zamian Balcerek musi poprzysiąc posłuszeństwo.
20.05 VII Letni Festiwal Kabaretowy
21.50 Słowo na niedzielę
22.00 Panorama
22.20 Sport telegram
22.25 Prognoza pogody
22.35 VII Letni Festiwal Kabaretowy
0.00 Świadek mimo woli - thriller prod. USA
Jake Scully, bezrobotny aktor, zobowiązuje się do pilnowania domu kolegi w luksusowej dzielnicy Los Angeles. **Więcej na str. 11**
1.50 Zakończenie programu

POLSAT

6.00 Disco Relax
7.00 Macie co chcecie
7.30 W drodze
8.00 Tom i Jerry
8.30 Faceci w czerni
9.00 Tajemniczy rycerze - serial s.f. prod. USA
9.30 Power Rangers - serial prod. USA
9.55 Disco Polo Live
11.00 Morze wojny, morze miłości - dramat prod. USA
Betty Stuart - piękna dziewczyna z Południa - spotyka szpiega z Północy, dzięki któremu poznaje najbardziej tajne plany marynarki Konfederatów...
12.40 Gang Olsena rusza na wojnę - kom. prod. duń.
Egon Olsen i jego przyjaciele chcą zdobyć 100 milionów koron, za które międzynarodowy aferzysta chce kupić plany zagospodarowania Danii przed oczekiwanym wstąpieniem do UE.
14.35 Piąty wymiar - serial s.f. prod. USA
15.30 Informacje
15.45 Prognoza pogody
15.50 Gliniarz z dżungli 2 - serial sens. prod. USA
16.45 Rycerz nocy - serial sens. prod. USA
17.35 Potyczki Amy - serial obycz. prod. USA
18.30 Informacje
18.55 Hoop Sport Magazyn
19.00 Podryw kontrolowany
19.30 Rodzina zastępcza - serial kom. prod. pol.
20.00 Netforce - serial sens. prod. USA, reż. Robert Lieberman, wyk.: Scott Bakula, Kris Kristofferson, Paul Hewitt
Akcja rozgrywa się w niedalekiej przyszłości, w 2005 roku. Netforce to nazwa specjalnej jednostki FBI - pewnego rodzaju policji, która została powołana do życia, by ścigać sprawców przestępstw w Internecie...
21.00 13 Posterunek - serial kom. prod. pol.
21.30 Losowanie Lotto i Szczęśliwego Numerka
21.40 Ścigani - film sens. prod. USA
23.25 Opowieści z krypty - serial prod. USA
23.55 Playboy
1.35 Gang Olsena rusza na wojnę (powt.)
3.25 Muzyka na bis
4.50 Zakończenie programu

■ - omówienie obok

TVN

7.00 Telesklep
8.00 Punky Brewster - serial kom. prod. USA
8.25 Hutch Miodowe Serce
8.45 Filiputki
9.10 Kosmiczne wojny
9.35 Świat Bobby'ego
10.00 Pani Miniver - film wojenny prod. USA
12.25 Przygody Supermana - serial przygod. prod. USA
13.20 VIVA Polska! - program muzyczny
15.25 Asy wywiadu - serial sens. prod. USA
16.20 Album rodzinny - film obycz. prod. USA
Thyer, zrozpaczony po śmierci swojej żony - Fayne, przegląda rodzinny album. Fotografie przywołują wspomnienia i Ward powraca myślami do dawnych czasów - wzlotów i upadków swojego małżeństwa z Fayne oraz radosnych i bolesnych chwil związanych z ich czworgiem dzieci.
18.00 Agent (powt.)
19.00 TVN Fakty
19.20 Sport
19.25 Pogoda
19.30 Miss Polonia 2001
20.00 W potrzasku - film sens. prod. USA, 1992r., reż. Paul Tucker, wyk.: Deborah Wakeham, Ryan Michael.
Lynn od pewnego czasu widzi, że jej małżeństwo zaczyna się rozpadać. Chcąc ratować związek, namawia swego męża Paula na wspólne wakacje tylko we dwoje. Kiedy przybywają na morską wysepkę oddaloną od wszelkiej cywilizacji, okazuje się, że nie są tam zupełnie sami. Lynn zaczyna nabierać przekonania, że ktoś ich obserwuje, po kilku dniach zaczyna także słyszeć tajemnicze głosy.
21.45 Bez wyjścia - film sens. prod. USA
23.55 Na tropie zbrodni - serial sens. prod. USA
0.45 Doskonałe piękności - film s.f. prod. USA, reż. Michael Crichton, wyk.: Albert Finney, Daryl Hannah
Szef potężnej firmy reklamowej wprowadza w życie komputerowy program, produkujący doskonałe modelki. Wkrótce dziewczyny zaczynają ginąć. Larry Roberts, chirurg plastyczny z Beverly Hills, usiłuje dowiedzieć się prawdy o śmierci swoich pacjentek.
2.15 Big Brother nocą

RTL7

7.00 Teledyski
8.00 Odjazdowe kreskówki
10.30 Rodzina Potwornickich (powt.)
10.55 Potwór z bagien (powt.)
11.20 W poszukiwaniu dziewiczej przyrody - serial przyrod. prod. franc.
12.05 Ukryta kamera
12.30 Pogoda dla bogaczy - serial obycz. prod. USA
13.25 Quincy - serial krym. prod. USA
14.20 Gra w przeboje
14.50 Gepardy - szybcy zwycięzcy - film przyr.
15.50 Małpi interes - kom. prod. USA
Na transatlantyku zmierzającym do Stanów Zjednoczonych jeden z marynarzy odkrywa czterech pasażerów na gapę. Są nimi bracia Marx, którzy w pewnym momencie przejmują kontrolę nad statkiem...
17.15 Pełnia życia - dramat kryminalny prod. USA, 1986 r., reż. Gene Reynolds, wyk.: Tony Danza, Charles W. Gray
Jerry Rosenberg zostaje oskarżony o udział w napadzie na sklep, podczas którego ginie dwóch policjantów. Skazany na karę śmierci mężczyzna zaczyna studiować prawo.
19.00 Robbie Williams - koncert
20.00 Zabójcza przeszłość - dramat sens. prod. USA, 1995 r., reż. Tibor Takacs, wyk.: Carol Alt, Dedee Pfeiffer, Ronny Marquette
Luke spotyka w barze Sandrę, znajomą sprzed lat, przez którą niegdyś trafił do więzienia. Ponętna dziewczyna zaczyna uwodzić dawnego adoratora. Wkrótce w chłopaku odżywa dawna fascynacja. Pewnej nocy zapłakana Sandra dzwoni do Luke'a z prośbą o pomoc. Sprawa okazuje się bardziej niebezpieczna niż sądził.
21.40 Niewiarygodne, ale prawdziwe - thriller prod. niem.
23.25 Zwierzęcy instynkt 3 - film erot. prod. USA, 1995 r.
Sławna pisarka poznaje niewidomego producenta płyt. Między parą nawiązuje się romans, który prowadzi do coraz bardziej namiętnych i wyrafinowanych gier...
1.00 Quincy (powt.)
1.50 Zabójcza przeszłość (powt.)
3.15 Niewiarygodne, ale prawdziwe (powt.)
4.50 Teleshopping

TV4

6.00 Droga do Avonlea - serial dla młodz. prod. kanad. (powt.)
7.00 V Max
7.30 Sławne ulice
8.30 Wilkołaczek
9.00 Droga do Avonlea - serial dla młodzieży prod. kanad.
10.00 Przygody Rin Tin Tina
11.00 F/X 2 - serial sens. prod. USA
Nieuchwytny i niewidzialny Sebastian organizuje kradzieże biżuterii. Jego ofiarami padają bogaci ludzie. Mira próbuje wytropić Sebastiana organizując w tym celu zasadzkę, w której Rollie ma grać profesjonalnego złodzieja.
12.00 Dawni wojownicy - serial dok.
12.30 Hotel - serial kom. prod. USA
13.00 V Max - magazyn moto.
13.30 A kuku - prog. rozrywkowy
14.00 Najcenniejszy dar - dramat obycz. prod. USA
15.50 Droga do sławy - serial obycz. prod. USA
16.50 Różowa Pantera
17.15 Jak pan może, panie doktorze? - serial kom. prod. USA
17.45 Dziennik i informacje sportowe
18.05 Tajemnice pustyni Kalahari - film przygod. prod. USA, reż. Derrick Louw, wyk.: Barbara Carrera, Oliver Tobias, Alfred Ntombela
Grupa uczonych postanawia wyjaśnić zagadki piaszczystej pustyni, na której znajdują się m.in. wrak chińskiej dżonki i jadeitowa waza sprzed czterech tysięcy lat.
20.00 Amazonki - reality show
20.55 Gorączka w mieście - serial sens. prod. USA
21.50 F/X 2 - serial sens. prod. USA (powt.)
22.45 Drogówka - magazyn policyjny
23.15 Bezlitosny 3 - film sens. prod. USA, 1993 r., reż. James Lemmo, wyk.: Leo Rossi, Tom Bower, Edward Wiley
Były nowojorski policjant ściga w Los Angeles seryjnego mordercę. Niestety, przeszłość policjanta sprawia, że jego dziewczynie zaczyna grozić śmiertelne niebezpieczeństwo.
1.00 Pogotowie górskie - serial sens. prod. USA
2.00 Muzyczny VIP
2.35 Zakończenie programu

POLECAMY

BEZ WYJŚCIA

Tom Farrell jest oficerem amerykańskiej marynarki wojennej, pracującym w Pentagonie dla sekretarza obrony Brice'a. W rzeczywistości jednak Tom jest radzieckim szpiegiem. Na polecenie swoich pracodawców nawiązuje znajomość z Susan Atwell, przyjaciółką Brice'a. Ich związek wkrótce przeradza się w prawdziwą miłość.

TVN - godz. 21.45 - ***Bez wyjścia*** *- film sens. prod. USA, reż. Roger Donaldson, wyk.: Kevin Costner, Gene Hackman, Sean Young, Will Patton*

NIEWIARYGODNE, ALE...

Philip Hacker jest producentem telewizyjnego talk-show o zjawiskach nadprzyrodzonych. Pewnego dnia mężczyzna postanawia uatrakcyjnić formułę swojego programu za pomocą kilku inscenizowanych reportaży o duchach.

RTL7 - godz. 21.40 - ***Niewiarygodne, ale prawdziwe*** *- thriller prod. niem., 1998 r., reż. Rainer Matsutani, Sebastian Niemann, wyk.: Horst Bucholz, Rolf Hoppe*

NAJCENNIEJSZY DAR

Wielebny Holvak z uporem walczy o utrzymanie własnej rodziny oraz niewielkiej grupki współwyznawców z małego miasteczka na Południu, z trudem odzyskującego równowagę po latach Wielkiej Depresji.

TV4 - godz. 14.00 - ***Najcenniejszy dar*** *- dramat obycz. prod. USA, reż. Boris Sagal, wyk.: Glenn Ford, Julie Harris, Lance Kerwin, Harris Yulin*

SOBOTA 4 SIERPNIA

TV POLONIA

7.00 Echa tygodnia **7.30** Polonica: Wielki Bellheim - *serial obycz. prod. niem.* **8.30** Wiadomości **8.45** Wakacje z Ziarnem **9.10** XXVII Harcerski Festiwal Kultury Młodzieży Szkolnej Kielce 2000 **9.35** Mapeciątka **10.00** Klan - *telenowela* **11.10** Tablice pamięci **11.15** Miniwykłady o maxisprawach **11.35** Panienka z okienka - *film przyg. pol.* **13.05** Gościniec przez Polskę **13.35** Podróże kulinarne Roberta Makłowicza **14.00** Siedem życzeń - *serial prod. pol.* **15.05** Ikony - *rep.*
15.30 Eurofolk **16.30** Ich pierwsze miłości **17.00** Teleexpress **17.15** Studnia **17.55** Zaproszenie **18.15** Zmiennicy - *serial prod. pol.* **19.15** Dobranocka **19.30** Wiadomości **20.00** Wizja lokalna 1901 - *dramat hist. prod. pol.* **21.25** Kronika Światowych Igrzysk Polonijnych **21.55** Gwiazdy z kapelusza **22.30** Panorama **22.50** Sport telegram **22.55** Na wielkiej scenie **23.35** Malarz ekranu - *rep.* **0.00** Zaproszenie **0.20** Zmiennicy - serial prod. pol. **1.15** Przygody Misia Colargola **1.30** Wiadomości **1.55** Tablice pamięci **2.00** Wizja lokalna 1901 - *dramat hist. prod. pol.* **3.25** Gwiazdy z kapelusza **4.00** Znaki czasu **4.30** Tam, gdzie jesteśmy - *rep.* **5.00** Panorama **5.30** Polska w ogniu: Katyń **5.55** Studnia **6.35** Kronika Światowych Igrzysk Polonijnych

TV KRAKÓW

7.00 Waldo Wspaniały **7.30** Tommy i Oskar **8.00** Kronika **8.10** Pogoda za oknem **8.15** Wiara i życie **8.40** Podpowiedzi w plenerze **9.00** Czterej pancerni i pies - *serial wojenny prod. pol.* **10.00** Papa się żeni - *kom. prod. pol.* **11.30** Księżna Diana - królowa elegancji - *film dok.* **12.30** Skarbiec **12.55** Mityczne stwory 2 - *serial dok.* **13.20** Zaproszenie **13.40** Nieujarzmiona Amazonia - *serial dok.* **14.30** Kino familijne: Cyrkowcy - *serial dla młodzieży prod. austral.* **14.55** Tajemnica Sagali - *serial przygod. prod. pol.-niem.*
15.25 Muzyka - łączy pokolenia!?: Tercet Egzotyczny i Ich Troje **16.10** Przeboje z M-2 **16.35** Szczęśliwej podróży **17.00** Krakowskie lato z dokumentem: Mój Kraków, miasto mojego życia **18.00** Kronika **18.20** Folkowe lato z TV Regionalną Kraków **18.55** Warto wiedzieć **19.00** Paderewski in memoriam **20.10** XV Festiwal Kultury Młodzieży Szkolnej - *rep.* **20.40** Telekurier bis **21.00** Miłość w pasy - *program dok.* **21.30** Kronika **21.45** Wiadomości sportowe **22.00** Kino mocne: Wyścig armatniej kuli 3 - *kom. prod. amer.-kanad.* **23.35** Kazimierz Kowalski zaprasza

WOT

8.00 Telewizyjny numer warszawski **8.05** Kurier Mazowiecki **8.20** Podróże z WOT **8.40** Powiaty
17.00 Z archiwum Kuriera **17.10** Nazar **18.00** Telewizyjny Kurier Warszawski **18.20** Są takie miejsca **18.40** 20 lat później **21.00** Wojenne dni Warszawy **21.30** Wiadomości Kuriera **21.40** Wojenne dni Warszawy

WIZJA LE CINEMA

14.00 Miłości, które zabijają - *komedia, prod. hisz.*
15.30 Mężczyźni i inne katastrofy - *komedia, prod. niem.* **17.00** Sposób na kobiety - *film obycz. prod. bryt* **18.30** Płonące domy - *film biog.* **20.30** Czas zabijania - *thriller, prod. grec.* **22.30** Giordano Bruno - *film biog. prod. wł.* **0.30** W podróży - *film erot. prod. bryt.*

POLONIA 1

6.50 Przyjaciele **7.20** Sally **7.45** Top Shop **12.05** Ty albo nikt - *telenowela* **12.35** Telemedia **12.40** Bill Cosby Show - *serial kom. prod. USA* **13.10** Queen - *koncert* **13.50** Top Shop
18.05 Auto salon **18.35** Telemedia **18.40** Kurs rysunku dla dzieci **19.05** Helena i chłopcy - *serial dla młodzieży prod. franc.* **19.35** Przyjaciele **20.00** Bilardzista - *dramat obycz. prod. USA, 1961 r.* **22.20** Dotyk tajemnic **23.00** Top Shop **23.10** Telemedia **23.15** Moja macocha Laura - *film obycz. prod. wł., 1976 r.* **1.05** Perfect club **1.20** Magazyn erotyczny

TCM

20.00 Ojciec narzeczonej - *komedia, prod. USA* **21.40** Stacja arktyczna Zebra - *dramat sens. prod. USA* **0.10** Marlowe - *film krym. prod. USA*

CANAL+

7.00 Łapu-capu **7.10** Diabelski młyn **8.00** Teletubbies **8.25** W środku lata - *dramat obycz. prod. pol.* **9.50** Deser: Palmyra - *film krótkometraż.* **10.05** Wspaniały świat - *film fantast. prod. USA* **11.45** Ed - *serial kom. prod. USA* **12.30** Rozkodowany Bugs Bunny **13.30** Spin City - *serial kom. prod. USA* **13.55** Łapu-capu **14.05** Woda życia - *film dok.*
15.00 Cudowny frajer - *kom. prod. USA* **16.25** To ja złodziej - *film sens. prod. pol., 1999 r.* **18.05** Kraina Hi-Lo - *dramat obycz. prod. USA, 1998 r.* **20.00** Liga+ - *magazyn* **21.00** Herbatka z Mussolinim - *dramat obycz. prod. wł.-bryt., 1999 r.* **22.55** Śmiercionośny przypływ - *film s.f. prod. USA, 1999 r.* **0.55** Monstrum - *horror prod. USA, 1999 r.* **2.25** Projekt Manhattan - *dramat obycz. prod. USA, 1989 r.* **4.30** Capoeira na ulicach Brazylii - *film dok.* **5.25** Wspaniały Joe - *film obycz. prod. bryt-amer., 2000 r.*

CANAL+ NIEBIESKI

7.35 Wstęp do meczu **7.55** Piłka nożna: liga polska **10.00** Manchester United - *film dok.* **11.25** Dziewczyny, ziemia i wojna - *dramat obycz. prod. bryt.* **13.00** Urlop na lądzie - *kom. prod. USA* **14.40** W dzikiej krainie - *dramat prod. austral.* **16.25** Gra w serca - *film obycz. prod. USA, 1998 r.* **18.25** Rodzinna rapsodia - *dramat obycz. prod. USA, 1998 r.* **20.00** Uciekający pan młody - *kom. prod. USA, 1999 r.* **21.45** Afera Tomasza Crowna - *film sens. prod. USA, 1999 r.* **23.35** Liga+ **0.35** Miłość i gniew - *melodramat prod. niem.-irl., 1998 r.* **2.15** Na południe - *western prod. USA, 1978 r.* **4.00** Kocie oko - *horror prod. USA, 1969 r.*

CANAL+ ŻÓŁTY

9.15 Pinky i Mózg **9.40** Szeroki horyzont - *rep.* **10.35** Teletubbies **11.00** Łapu-capu **11.10** Diabelski młyn **12.00** Migawka z przeszłości - *komedia sens. prod. USA* **13.45** Wielka heca Bowfingera - *kom. prod. USA*
15.20 Wielki Gatsby - *melodramat prod. USA, 2001 r.* **16.55** Romans z nieznajomym - *melodramat prod. USA* **18.35** Teletubbies **19.00** Rozkodowany Bugs Bunny **20.00** Cybernet **20.30** South Park **21.00** Tobruk - *dramat wojenny prod. USA, 1967 r.* **22.45** Deser: Pani Buchan - *film krótkometraż.* **23.00** Herbatka z Mussolinim - *dramat obycz. prod. wł.-bryt.* **0.55** Wspólnymi siłami - *film sens. prod. austral.* **2.25** Rebus - *film obycz. prod. pol.*

HBO

6.30 Piraci z Doliny Krzemowej - *film biogr. prod. USA* **8.05** Pocztówki Clive'a Jamesa: Buenos Aires **9.00** Zwycięstwo - *dramat prod. pol.* **10.40** Głębia oceanu - *dramat obycz. prod. USA* **12.35** To musisz być ty - *film obycz. prod. USA* **14.20** Shiloh 2 - *dramat obycz. prod. amer.-bryt.*
16.05 Cinema, Cinema **16.40** Oko orła - *film sens. prod. duń., 1997 r.* **18.15** Piraci z Doliny Krzemowej - *film biogr. prod. USA, 1999 r.* **20.00** Trzynasty wojownik - *film przygod. prod. USA, 1999 r.* **22.00** Premiera: Dworzec nadziei - *dramat obycz. prod. braz.-franc., 1998 r.* **23.50** Depresja gangstera - *kom. prod. USA, 1999 r.* **1.40** Wielki powrót - *kom. obycz. prod. USA, 1999 r.* **3.10** Kontrakt - *film sens. prod. USA, 1998 r.* **4.45** Oko orła - *film sens. prod. duń., 1997 r.*

HALLMARK

7.00 ...I wtedy stało się - *dramat obycz. prod. USA* **9.00** Inne spojrzenie - *film obycz. prod. kanad.* **11.00** Podróż na zachód - *film fantast. prod. USA* **13.00** W okowach... - *dramat obycz. prod. USA*
15.00 Zielony kamień - *serial hist. prod. nowozel.* **16.00** Inne spojrzenie - *film obycz. prod. kanad., 1991 r.* **18.00** Sami na bezdrożach - *film obycz. prod. USA, 1991 r.* **20.00** W słusznej sprawie - *dramat obycz. prod. USA, 1992 r.* **22.00** Miejsce dla Annie - *dramat obycz. prod. USA, 1993 r.* **0.00** W słusznej sprawie - *dramat obycz. prod. USA, 1992 r.* **2.00** Zielony kamień - *serial hist. prod. nowozel.* **3.00** Miejsce dla Annie - *dramat obycz. prod. USA, 1993 r.* **5.00** Podróż na zachód - *film fantast., USA.*

ALE KINO

8.00 Upiorna kwiaciarnia - *film krym. prod. USA* **9.10** Paul Newman - *film dok.* **9.40** Błędne koło - *film obycz. prod. USA* **11.30** Nelly i pan Arnaud - *film obycz. prod. franc.-wł.* **13.15** Kino europejskie: Koniec epoki - *film dok.* **14.15** Tęcza Finiana - *film muz. prod. USA*
16.35 Powrót żołnierza - *dramat obycz. prod. bryt., 1982 r.* **18.15** Przymusowa ucieczka - *dramat sens. prod. austral.-bryt., 1998 r.* **20.00** Hiszpańska mucha - *komedia obycz. prod. USA, 1997 r.* **21.35** Świnka Whata - *film krótkometraż.* **21.50** M, jak macho: Miłosna serenada - *kom. prod. austral., 1996 r.* **23.30** Gra bez reguł - *film krótkometraż.* **23.50** M, jak macho: Letnia pokusa - *film erotyczny prod. USA, 2000 r.* **1.25** M, jak macho: Mój mężczyzna - *dramat obycz. prod. franc., 1996 r.*

SUPER1

8.00 Przyjaciele **8.30** Stoliczku, nakryj się **9.00** Stellina - *telenowela* **9.50** Top Shop **10.15** Namiętności - *telenowela* **10.45** Cyrk - program artystyczny **11.15** Yattaman **11.45** Top Shop **12.15** Super gramy **12.30** Video Fashion **13.00** Super gramy **13.30** Na gorącym uczynku **14.00** Stoliczku, nakryj się **14.30** Yattaman **14.55** Królewna Śnieżka
15.20 Video Fashion **15.50** Super gramy **16.05** Ziemie toskańskie - *film dok.* **16.40** Super gramy **17.00** Stellina - *telenowela* **17.50** Video Fashion **18.20** Namiętności - *telenowela* **18.55** Stoliczku, nakryj się **19.30** Czarodziejskie zwierciadełko **20.00** Nie podnoście mostów, opuście rzekę - *kom. prod. bryt., 1967 r.* **21.45** Super gramy **22.05** Video Fashion **22.35** T.&T. - *serial sens. prod. USA* **23.05** Na gorącym uczynku **23.35** Super gramy **0.05** Club 69 **0.20** Playboy

DISCOVERY

9.00 Turbo **9.25** Niebezpieczne spotkania **9.55** Brygada N **10.20** Brygada N **10.50** Święto smakoszy **11.15** Łodzie marzeń **11.45** Krajobrazy Europy **12.40** Egipt: Post mortem **13.30** Poza prawdą **14.25** Grzech
15.15 Klub fitness **16.10** Zaginione skarby starożytności: Celtowie **17.05** Narzędzia wojny: Walki we Włoszech **18.00** Pola bitew: Leningrad **19.00** Wielka Wojna: Bunt **20.00** US Navy SEALS **21.00** Superkonstrukcje: Londyńskie metro **22.00** Wielkie ucieczki: Za liniami wroga **23.00** Detektywi sądowi: Brudne sprawki **0.00** Z akt FBI: Morderczy raj **1.00** Medycyna sądowa **2.00** Urazówka: Życie i śmierć w izbie przyjęć **3.00** Zakończenie programu

PLANETE

6.30 Ramajana, podróż po Indiach **6.55** Siły powietrzne świata **7.50** Bez żenady o miłości **9.10** Basta! Lato '96 w Chiapas **10.10** Amerykańskie wizje **11.10** Wodne ogrody w Amiens **12.05** Portret fałszerza **13.05** Witamy w szpitalu Josego Bordy **14.05** Ułaskawienie skazańca
15.20 Karaibskie rytmy: Gwadelupa **15.50** Łodzią podwodną do Ameryki **17.20** Spojrzenie na sztukę: Pani z Brassempouy **17.40** Armand Guerra: Requiem dla hiszpańskiego filmowca **18.30** Wiek XX: Raje utracone **19.30** Nusrat Fateh Ali Khan **20.30** Starożytne cywilizacje **21.20** Aktualności z przeszłości **22.15** Babilee tańczy Bejarta **23.20** Sztetl

NATIONAL GEOGRAPHIC

8.00 Robactwo: Niezawodny system **8.30** Powrót do natury: Niełatwe życie borsuków **9.00** Charles Lindbergh **10.00** Dziedzictwo Pearl Harbour **12.00** Arktyczna katastrofa Italii **13.00** W objęciach ognia **14.00** Robactwo: Niezawodny system **14.30** Powrót do natury
15.00 Charles Lindbergh **16.00** Dziedzictwo Pearl Harbour **18.00** Arktyczna katastrofa Italii **19.00** Sobotnie spotkania z przyrodą: Żłobek dla zwierząt **20.00** Sobotnie spotkania z przyrodą: Rafy Zatoki Perskiej **20.30** Sobotnie spotkania z przyrodą: Oko tygrysa **21.00** Sobotnie spotkania z przyrodą **22.00** Tajemniczy świat nosaczy **23.00** Na pomoc wielorybom **0.00** Bestia z Bardii **1.00** Sobotnie spotkania z przyrodą: Rafy Zatoki Perskiej **1.30** Oko tygrysa **2.00** Zakończenie programu

ANIMAL PLANET

7.00 Archiwum krokodyli **8.00** Łowca krokodyli **9.00** Sprzymierzeńcy **9.30** Weterynarze z Abu Dhabi **10.00** Na szlaku z Jeffem Corwinem **11.00** Archiwum krokodyli **12.00** Podróże Questa: Pływając z olbrzymami **13.00** Shark Gordon: Żarłacze tygrysie z Hawajów **13.30** Przygody Marka O'Shea: Zabójca wołów **14.00** Opowieści o koniach
15.00 Mozu **16.00** Klondike i Snow **17.00** Strzeż się niedźwiedzia polarnego **17.30** Dzikość serca: Niedźwiedzie polarne **18.00** Opiekunowie: Za kulisami **18.30** Lekarze dzikich zwierząt **19.00** Question of Squawk Celebrity Special **20.00** Shark Gordon **20.30** Archiwum krokodyli **21.00** Zwierzęce archiwum X **22.00** Nieujarzmiona Amazonia **23.00** Weterynaria przyszłości **23.30** Pogotowie dla zwierząt **0.00** Na linii frontu: Farma futrzarska **0.30** Zwierzęcy detektywi

■ - omówienie obok

REALITY TV

12.00 Strażacy **13.10** Ratownicy **13.50** Na ratunek **14.40** Z pogranicza wiary **15.30** Najśmielsze akcje ratunkowe świata **16.20** Na własne oczy... Stażyści **17.10** Na ratunek **18.00** Policja na świecie **18.50** Strażacy. Najodważniejsi ludzie świata **19.45** W walce o życie **20.35** Niecodzienne domy **21.25** Na ratunek **22.15** Na gorącym uczynku **23.05** Impacto TV **0.00** Policja na świecie **0.50** Strażacy **1.45** W walce o życie **2.35** Niecodzienne domy **3.25** Na ratunek **4.15** Na gorącym uczynku **5.05** Impacto

TRAVEL TV

13.00 Podróże kolejami szwajcarskimi **14.00** Żyłka podróżnicza: Tajlandia **14.30** Turysta: Atlanta **15.00** Tu i tam: Australia **15.30** Skandynawskie lato: Szwecja **16.00** Turystyka **17.00** Bez nadbagażu: Snowboard w Alpach **17.30** Turysta: Teksas **18.00** Taksówki wielkich miast: Barcelona **18.30** Dzika Irlandia **19.00** W podróży... **19.30** Turysta: Atlanta **20.00** Zmyślny podróżnik: Zanzibar **21.00** Podróże marzeń: RPA **21.30** Robbie Coltrane w cadillacu **22.00** Pocztówki z Australii **23.00** Dookoła świata na 2 kółkach **23.30** Krótkie wycieczki do Irlandii **0.00** Turystyka

MINIMAX

9.05 Tropiciele gwiazd: Rakiety na start **9.30** Bodzio, mały helikopter **9.45** Bambetlusie **9.50** Kocie przygody **10.00** Sandokan **10.25** Mały Elvis i przyjaciele **10.50** Co w trawie szeleści **10.55** Szaleni wikingowie **11.20** Polskie kreskówki **11.30** Byli sobie odkrywcy... **12.00** Polskie kreskówki **12.20** Mój dom **12.35** Tropiciele gwiazd: Powiedzieć, czy nie powiedzieć? **13.00** Bodzio, mały helikopter **13.15** Bambetlusie **13.20** Kocie przygody **13.30** Sandokan **13.55** Mały Elvis i przyjaciele **14.20** Co w trawie szeleści **14.25** Szaleni Wikingowie **14.50** Polskie kreskówki **15.00** Byli sobie odkrywcy... **15.30** Polskie kreskówki: Walter **15.40** Polskie kreskówki: Rycerze walecznego smoka **15.50** Mój dom: Mój dom w Szkocji, Mój dom w Japonii **16.05** Tropiciele gwiazd: Niebiański pocałunek **16.30** Bodzio, mały helikopter **16.45** Bambetlusie **16.50** Kocie przygody **17.00** Dookoła świata z Willym Fogiem **17.25** Magiczny autobus **17.50** Co w trawie szeleści **17.55** Twipsy **18.20** Polskie kreskówki: O raku łobuziaku **18.30** Twipsy **19.00** Polskie kreskówki: Wyprawa po miód **19.10** Polskie kreskówki: Leon kameleon **19.20** Mój dom: Mój dom na Wybrzeżu Kości Słoniowej i na pustyni **19.35** Tropiciele gwiazd: Rakiety na start

WIZJA SPORT

12.00 Igrzyska Sportów Ekstremalnych w Melbourne **13.00** Piłka nożna: Liga brazylijska **15.00** Automobilizm: Wyścigi ciężarówek **15.30** World Cup Bloopers **16.30** Piłka nożna: Mecz towarzyski Manchester United **20.30** Olimpijskie losy **21.00** Wieczór z boksem **23.00** Złote rękawice

EUROSPORT

8.30 YOZ **9.00** YOZ Action **9.30** Lekkoatletyka: Mistrzostwa Świata w Edmonton **11.30** Siatkówka plażowa: Zawody cyklu World Tour w Espinho **12.00** Edmonton Extra **12.30** Jeździectwo: Zawody Pucharu Narodow w Hickstead **13.30** Lekkoatletyka: Droga do Edmonton **15.00** Siatkówka plażowa: Mistrzostwa Świata w Klagenfurcie **16.00** Edmonton Extra **16.30** Lekkoatletyka: Mistrzostwa Świata w Edmonton **20.30** Lekkoatletyka: Mistrzostwa Świata w Edmonton **22.00** Eurosportnews **22.15** Edmonton Extra **22.45** Lekkoatletyka: Mistrzostwa Świata w Edmonton

POLSAT 2

7.00 Macy Gray **8.00** TV Market **8.15** Prodigy **9.15** TV Market **10.00** Panorama Australii **10.30** Łowca duchów **11.00** Praktyczny przewodnik po Europie **11.30** Królewskie rody świata **12.00** Wojny XX wieku **12.30** Bumerang **13.00** Ferrari furia **13.50** Metallica w Hamburgu **15.00** Aficionado: Jazz Francais **15.30** Informacje **15.50** Kalejdoskop **16.25** Biznes tydzień **16.45** Planeta Południe **17.15** Focus **17.45** Dziennik **18.00** Aficionado: Suede **18.40** Informacje **19.00** Kalejdoskop **19.30** Wehikuł **20.00** Chińscy mistrzowie karate **21.00** Na każdy temat **22.00** Rajdy terenowe w stylu lat 60. **23.00** Europejski przegląd erotyczny **23.30** Aficionado: Cesaria Evora

PULS

7.00 Telesklep **8.00** Powrót Dogtaniana **9.00** Cudowne lata - *serial obycz. prod. USA* **9.30** Dotyk anioła - *serial obycz. prod. USA*

Wędrowny pseudokaznodzieja Charles pojawia się w kościele, do którego uczęszcza w celu wykorzystania lokalnej kongregacji. Wayne obawia się mieszkańców miasta, ale dowiaduje się, że Charles, podobnie jak on sam, był zaangażowany w sprawę kryminalną, która miała miejsce kilkanaście lat wcześniej.

10.30 Humory Waldemara Ogińskiego: Walka z mafią - *talk-show* **11.15** Gumitycy - *program satyryczny* **11.30** Dziwny, wspaniały świat - *serial dok.* **12.30** Buster Keaton, artysta niepowtarzalny - *film dok.* **13.30** Archiwum XX wieku: Żołnierze wyklęci - *magazyn historyczny* **14.00** Gra Stwórcy - *film obycz. prod. USA* **15.50** Popiół i diament - *dramat społ. prod. pol., 1958 r.* **17.35** Gwiazdy estrady - *kom. prod. USA, 1991 r.* **19.00** Dotyk anioła - *serial obycz. prod. USA* **19.55** Jak się robi?.. - *rep.* **20.20** Wybrańcy bogów - *film obycz. prod. austral., 1991 r.* **21.50** Gumitycy - *program satyryczny* **22.00** Wydarzenia, sport, pogoda **22.30** Straż przybrzeżna - *serial sens. prod. niem.* **23.15** Gwiazdy estrady - *komedia prod. USA, 1991 r.* **1.00** Straż przybrzeżna - *serial sens. prod. niem.* **2.00** Humory Waldemara Ogińskiego: Walka z mafią - *talk-show* **2.50** Zakończenie programu

TELEWIZJE KABLOWE

Program TKK

17.15 Wiadomości TKK - Przegląd Tygodnia **17.45** Ruszaj w znane i nieznane **18.15** „Nie płacz, kiedy stąd odjadę" **18.33** Skansen Wsi Kieleckiej **18.45** Wiadomości TKK - Przegląd Tygodnia - powt.

TVK DAMI RADOM

9.00 Bajki dla dzieci **9.50** Kolorowe misie **10.20** Hrabia Kaczula, odc. 30. **10.45** Epicentrum - pr. rozryw. **12.15** Zabić nudę **12.50** Muzyczna DAMI **13.05** Hrabia Kaczula odc. 30. **13.30** Sixteen **14.05** Galerzyści znad Mlecznej **14.30** Prawo ziemi odc. 17. **15.20** Muzyczna DAMI **17.20** Teledziennik **17.45** Muzyczna DAMI **18.05** Hrabia Kaczula odc. 31. **18.30** Przygody Guliwera **19.50** Muzyczna DAMI **20.00** Teledziennik **20.25** Siedemnaście mgnień wiosny, odc. 8. **21.35** III Fest. Muz. Insp. Folklorem '96 **22.10** Tryptyk Holenderski, cz. 2 - Energia z depresji **22.30** Teledziennik **23.00** Zakończenie programu

TVK DAMI SKARŻYSKO -KAMIENNA

8.00 Muzyczna Dami **9.00** Teleshopping **10.00** Muzyczna Dami **10.15** Zawierucha dla malucha 10.45 Muzyczna Dami **11.00** Przybysz i zabijaka - komediodramat **12.40** Muzyczna Dami **13.00** Zawierucha dla malucha **13.30** Z jak zdrowie - poradnik **13.45** Z modą i urodą **14.00** Różni ludzie, różne sprawy **14.30** Prawo ziemi - serial **15.30** Teleshopping **17.00** Muzyczna Dami **17.35** Życie zwierząt **18.00** Zawierucha dla malucha **18.35** Smaczne tanie gotowanie **19.05** Świat bez tajemnic **19.35** Rozmowa z... - prog. rozryw. **20.00** Muzyczna Dami **20.25** Siedemnaście mgnień wiosny - film wojenny **21.45** Polka z Kazachstanu - film dok. **22.05** Muzyczna Dami **22.15** Świat dalekich podróży **22.45** Muzyczna Dami **23.00** Zakończenie programu

TVK STARACHOWICE

17.10 Powitanie **17.15** Starachowicki serwis informacyjny (powt. z piątku) **17.35** Konferencja prasowa starosty powiatu starachowickiego Marka Bogumiła w odpowiedzi na zarzuty **22.15** Starachowicki serwis informacyjny (powt. z piątku) **22.40** Co nowego na wielkim piecu? **23.00** Zakończenie programu

TVK OSTROWIEC

16.30 Teledziennik TVK Ostrowiec **16.50** W sportowym obiektywie **17.00** Wydarzenia tygodnia **17.00** Publicystyka, reportaże, Klub Filmowy, relacje.

POLECAMY

TRZYNASTY WOJOWNIK

Ahmad Ibn Fadlan przyłącza się do napotkanej grupy wikingów. Oburzają go ich barbarzyńskie zwyczaje - rozwiązłość, okrucieństwo i niechlujstwo. Z przerażeniem odkrywa, że ma wziąć udział w wyprawie przeciwko legendarnemu potworowi, który od wieków terroryzuje społeczność wikingów...

HBO - godz. 20.00 - ***Trzynasty wojownik*** - *film akcji, USA 1999, reż. John McTiernan, wyk.: Antonio Banderas, Diane Venora, Dennis Storhoei.*

OJCIEC NARZECZONEJ

Ojciec wspomina wypadki wiodące do ślubu jego córki, począwszy od poznania przyszłego zięcia aż do dnia samej ceremonii. Wspaniała satyra na życie rodzinne w powojennej Ameryce. Dowcipny scenariusz i cięte dialogi sprawiają, że jest ona nadal aktualna.

TCM - godz. 20.00 - ***Ojciec narzeczonej*** - *komedia, prod. USA, 1950r., reż. Vincente Minnelli, wyk.: Spencer Tracy, Joan Bennett, Elizabeth Taylor.*

NA LINII FRONTU: FARMA FUTRZARSKA

Grupa działaczy na rzecz ochrony zwierząt przedstawia opinii publicznej straszliwy los zwierząt hodowanych na farmach futrzarskich.

Animal Planet - godz. 0.00 - ***Na linii frontu: Farma futrzarska*** - *serial dok. prod. bryt., 30 min.*

POLECAMY

CZŁOWIEK, KTÓRY SCHWYTAŁ EICHMANNA

Prawdziwa historia poszukiwań jednego z największych w dziejach świata zbrodniarzy wojennych, Adolfa Eichmanna, który zniknął po zakończeniu II wojny światowej. Izraelski Mossad wyznaczył do tego zadania agenta Peter'a Malkina, któremu udało się odnaleźć i aresztować Eichmanna, ukrywającego się przez blisko piętnaście lat w Ameryce Południowej.

TVN - godz. 23.15 - ***Człowiek, który schwytał Eichmanna*** - *dramat sens. prod. USA, reż. Wiliam A. Graham, wyk.: Robert Duvall, Arliss Howard, Jeffrey Tambor*

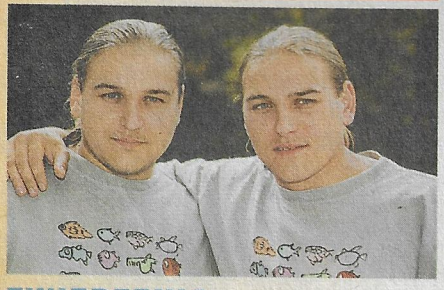

ZWIERZENIA...

W cyklu wywiadów Niny Terentiew z popularnymi artystami spotkanie z Pawłem i Łukaszem Golcami, założycielami i liderami Golec uOrkiestry. Dwudziestopięcioletni bliźniacy opowiadają o rodzinnej Milówce, „zbójowaniu", ulubionych potrawach oraz góralskiej hierarchii wartości, gdzie duma, honor i upór notowane są najwyżej.

TVP2 - godz. 22.35 - ***Zwierzenia kontrolowane - Łukasz i Paweł Golcowie*** - *program rozrywkowy*

PTAKI CIERNISTYCH...

Trwa II wojna światowa. Ralph de Bricassart jest już kardynałem. Organizuje w Rzymie pomoc dla ofiar wojny. Meggie samotnie zarządza farmą.

TVP1 - godz. 20.05 - ***Ptaki ciernistych krzewów*** - *film obycz. prod. USA*

TVP1

7.00 Proszę o odpowiedź
7.15 Za czy przeciw - mag.
8.00 Czarodziejski peryskop
8.30 Kuchnia wróżki
8.45 Fotki dla ciotki - mag.
8.55 Emilka ze Srebrnego Nowiu - serial prod. kanad.
9.50 Lista przebojów
10.25 Życie jak muzyka - serial biogr. prod. braz.
11.15 Od A do Zdrowia
12.00 Anioł Pański - transmisja z Watykanu
12.10 Czasy
12.25 Otwarte drzwi - mag. katolicki
13.00 Wiadomości
13.10 Tydzień - mag. rolniczy
13.45 Słoneczny patrol - serial przygod. prod. USA
14.35 Zaśpiewajcie to jeszcze raz: Gwiazdy Sopotu
15.10 Ziemia - film dok.
15.55 Gwiazdy w Jedynce: Vanessa Mae
16.25 Studio sport: Mistrzostwa Świata w lekkiej atletyce w Edmonton
17.00 Teleexpress
17.20 Randka w ciemno
18.05 Palce lizać - serial obycz. prod. pol.
18.35 Śmiechu warte
19.00 Wieczorynka
19.30 Wiadomości
20.05 Ptaki ciernistych krzewów - film obycz. prod. USA
21.40 Moc - mag. moto.
22.05 Sportowa niedziela
22.25 Przeznaczenie - film biogr. prod. pol., reż. Jacek Koprowicz, wyk.: Mariusz Benoit, Michał Bajor, Katarzyna Figura, Anna Dymna

Składający się z dwóch części film jest opowieścią o życiu czołowej postaci polskiego modernizmu, poecie, powieściopisarzu i dramaturgu - Kazimierzu Przerwie-Tetmajerze.

0.05 Jestem mordercą... - film dok.

Dokument opowiada o najgroźniejszym mordercy w naszych powojennych dziejach, Zdzisławie Marchwickim, zwanym „Wampirem z Katowic". We wrześniu 1964 roku znaleziono zwłoki zamordowanej kobiety. Miała na imię Anna. Wszystko wskazywało na to, że zbrodni dokonano na tle seksualnym. Potem - głównie w okolicach Będzina i Siemianowic - zaczęto natrafiać na kolejne ofiary.

0.55 Zakończenie programu

TVP2

7.00 Kocham Lucy - serial kom. prod. USA
7.55 Słowo na niedzielę
8.00 Program lokalny
9.00 W pogoni za złotem - serial dok.
9.55 Klub podróżnika - losowanie nagród
10.00 Klub podróżnika: Tunezja
10.30 Studio sport: MŚ w lekkiej atletyce w Edmonton
10.50 Wycieczki przyrodnicze - serial dok.
11.40 Podróże kulinarne Roberta Makłowicza
12.05 Afryka moich marzeń - serial obycz. prod. wł..-niem.

W klinice Kohlemanna personel ratuje dziesiątki dzieci zaczadzonych w groźnym pożarze. Nieświadoma tragedii Monica wyjeżdża z mężem w podróż poślubną.

13.35 Jarmark Dominikański
13.50 30 ton! Lista, lista
14.15 Jarmark Dominikański
14.30 Familiada
15.00 Złotopolscy - telenowela
15.30 Piknik Dwójki
16.30 Na dobre i na złe - serial obycz. prod. pol.
17.20 Jarmark Dominikański
17.30 7 dni świat - program publicystyczny
18.00 Program lokalny
18.20 Prognoza pogody
18.30 Panorama
18.50 Dwójkomania
19.00 Gol - mag. piłkarski
19.50 Jarmark Dominikański.
20.00 A wszystko to ...bo ciebie kocham
21.05 Kruk - serial sens. prod. USA

Eric traci kontakt z Shelley. W chwili desperacji decyduje się na hipnozę. Podczas seansu z udziałem psychiatry sprawy wymykają się spod kontroli. Eric przyjmuje postać Indianina o imieniu Czarne Pióro, którym był w poprzednim wcieleniu. Jest zakochany w córce białego misjonarza.

21.50 Dwójkomania
22.00 Panorama
22.20 Sport telegram
22.25 Prognoza pogody
22.35 Zwierzenia kontrolowane: Łukasz i Paweł Golcowie
23.25 Studio sport: Mistrzostwa Świata w lekkiej atletyce w Edmonton
2.10 Zakończenie programu

POLSAT

6.00 Disco Polo Live
7.00 Macie co chcecie
7.30 Jesteśmy
8.00 Tom i Jerry
8.30 Faceci w czerni
9.00 Tajemniczy rycerze - serial s.f. prod. USA
9.30 Power Rangers - serial fantast. prod. USA
9.55 Disco Relax
11.00 Dharma i Greg - serial kom. prod. USA
11.30 Dusza człowiek - serial kom. prod. USA
12.00 Prehysteria, czyli Park Jurajski we własnym domu - kom. sens. prod. USA, reż. Albert Band, Charles Band, wyk.: Brett Cullen, Samantha Mills

Owdowiały farmer ma mnóstwo kłopotów z wychowywaniem trójki nastolatków. Wszystkie bledną jednak w dniu, w którym z jaj wygrzebanych przez dzieci, zaczynają wylęgać się coraz bardziej niezwykłe monstra.

13.35 Podwójna akcja - serial fantast. prod. USA
14.25 Zakręcony - serial kom. prod. USA
14.50 Aniołek z piekła rodem - serial kom. prod. USA
15.20 Fundacja Polsat
15.30 Informacje
15.45 Prognoza pogody
15.50 Gliniarz z dżungli 2 - serial sens. prod. USA
16.45 Rycerz nocy - serial sens. prod. USA
17.35 Spotkania europejskie
18.30 Informacje
18.50 Hoop Sport Magazyn
19.00 Podryw kontrolowany
19.30 Rodzina zastępcza - serial kom. prod. pol.
20.00 Pierwszy milion - serial sens. prod. pol.

Chłopcy nie chcą się poddawać i naradzają się, co zrobić, aby temu zapobiec. Odwiedzają w szpitalu zmasakrowanego Hoffmana i proszą go o pomoc. Ten jednak odmawia.

21.00 LETNIE KINO LIPTONA: Czy leci z nami pilot? - kom. prod. USA
21.30 Losowanie Lotto
22.45 Buffy - postrach wampirów - serial fantast. prod.USA
23.40 Roswell: W kręgu tajemnic - serial s.f. prod. USA
0.35 Magazyn sportowy
2.10 Muzyka na bis
5.00 Zakończenie programu

■ - omówienie obok

TVN

7.00 Telesklep
8.00 Punky Brewster - serial kom. prod. USA
8.25 Hutch Miodowe Serce
8.45 Filiputki
9.10 Kosmiczne wojny
9.35 Świat Bobby'ego
10.00 Młody Robin Hood
10.25 Mandy i zwierzaki
10.55 The Old Curiosity Shop - serial hist. prod. USA
Właściciel sklepiku, jest jedynym opiekunem wnuczki, Nell. Staruszek jest zadłużony po uszy u bezdusznego kamienicznika, Daniela. Kiedy Daniel odkrywa, że jego dłużnik wydaje pieniądze na hazard, postanawia wyegzekwować zwrot pożyczki.
12.25 Przygody Supermana - serial przygod. prod. USA
Clark Kent ze zdumieniem ogląda telewizyjną relację z lądowania na paryskim lotnisku uszkodzonego samolotu, który od katastrofy ocaliła interwencja Supermana. Kiedy podobne wypadki mają miejsce w innych miastach, Clark wybiera się z wizytą do swoich rodziców, by powiedzieć im, że pojawił się drugi Superman.
13.20 Ekspedycja (powt.)
14.15 Trafiony, zatopiony (powt.)
15.15 Maraton uśmiechu (powt.)
15.45 Co za tydzień - mag.
16.20 Critters - film s.f. prod. USA
W sąsiedniej galaktyce na wielkim asteroidzie znajduje się świetnie strzeżone więzienie dla szczególnie niebezpiecznych przestępców. Niestety, kilku więźniom udaje się zbiec i porwać statek kosmiczny. ***Więcej na str. 13***
18.00 Droga do gwiazd - program rozrywkowy (powt.)
19.00 TVN Fakty
19.20 Sport
19.25 Pogoda
19.30 Extra Wizjer - magazyn
20.00 Ekspedycja
21.00 Pod napięciem
21.30 Sommersby - dramat obycz. prod. USA
Zbliża się koniec wojny secesyjnej w Ameryce. Po siedmiu latach powraca do domu żołnierz armii Południa, Jack Sommersby. Jego pojawienie się jest dużym zaskoczeniem, gdyż od lat uznawany był za zmarłego.
Więcej na str. 11
23.15 Człowiek, który schwytał Eichmanna - dramat sens. prod. USA
2.05 Big Brother nocą

RTL7

7.00 Teledyski
8.00 Odjazdowe kreskówki
10.00 Robbie Williams - koncert (powt.)
10.50 Gepardy - szybcy zwycięzcy - film przyr. (powt.)
11.50 Opowieści złotej małpy - serial przygod. prod. USA
12.40 Ukryta kamera - program rozrywkowy
13.25 Pogoda dla bogaczy - serial obycz. prod. USA
Billy Abbott, szantażowany przez Charlsa Estepa, zgadza się na szpiegowanie Rudy'ego. Tymczasem w Las Vegas Wesley Jordache przygotowuje się do długo oczekiwanej konfrontacji z Falconettim.
14.20 Quincy - serial krym. prod. USA
15.10 Akwanauci - serial dok.
16.05 Śmiej się razem z nami - program rozrywkowy
16.30 Bez fikcji: „Viagra" - miłość na receptę - film dok
17.20 Śmiertelny wyścig - film przygod. prod. USA, 1981 r., reż. Noel Nosseck, wyk.: Harry Hamlin, Joseph Bottoms
Mullholland Drive to droga na wzgórzach Hollywood, gdzie od ponad czterdziestu lat młodzi kierowcy ryzykują życiem, by zmierzyć się ze sobą, pędząc zdradliwymi zakrętami. Te niebezpieczne wyścigi są pasją bohaterów filmu - trójki młodych przyjaciół, których życie wypełniają szalone imprezy i głośna muzyka.
19.00 W akcji - magazyn
20.00 Melvin i Howard - film obycz. prod. USA
21.40 Zapadnia - film sens. prod. USA, 1996 r., reż. John Johnson, wyk.: Tom Gilroy, Margaret Welsh
Scenarzysta Elliot Callahan wyjeżdża na wyspę Nantucker, by znaleźć schronienie przed kłopotami w pracy i skoncentrować się na pisaniu dobrego scenariusza. Niestety, mężczyzna nie jest w stanie uwolnić się od przeszłości.
23.40 Zwierzęcy instynkt 3 - film erot. prod. USA (powt.)
1.15 Quincy - serial krymin. prod. USA (powt.)
2.05 Pogoda dla bogaczy - serial obycz. prod. USA (powt.)
2.55 Akwanauci - serial dok. (powt.)
3.40 Melvin i Howard - film obycz. prod. USA (powt.)
5.15 Teleshopping

TV4

6.25 Droga do Avonlea - serial dla młodz. prod. kanad. (powt.)
7.25 Najcenniejszy dar - dramat obycz. prod. USA (powt.)
9.15 Droga do Avonlea - serial dla młod. prod. kanad.
10.15 Tajemnice pustyni Kalahari - film przyg. prod. USA (powt.)
12.00 Dajcie nam święty spokój - serial sens. prod. USA
Tuż przed Bożym Narodzeniem Annie podejmuje się obrony siedemnastoletniej, domniemanej morderczyni powszechnie szanowanego i lubianego księdza, a Shean rozprawia się z Mikołajem-kleptomanem.
13.00 Sto twarzy Damona - serial sens. prod. USA
13.30 Czwórka na topie: wywiad z Angliną Jolie
14.00 Glina czy łajdak? - kom. prod. franc.
15.50 F/X 2 - serial sens. prod. USA
16.50 Różowa Pantera - serial anim. prod. USA
17.15 Jak pan może, panie doktorze? - serial kom. prod. USA
17.45 Dziennik
18.05 Nowe przygody Robin Hooda
19.00 Pogotowie górskie - serial sens. prod. USA
20.00 Amazonki - reality show
20.55 Stan wyjątkowy - serial sens. prod. USA
LAPD dzięki informatorowi i doskonałemu przygotowaniu zapobiegło napadowi na sklep jubilerski. Kradzież drogich kamieni została udaremniona, jednak w zamieszaniu jeden ze złodziei - Nelson - uciekł z utargiem z kasy w wysokości dwustu pięćdziesięciu tysięcy dolarów. Tymczasem dział personalny wydziału wysyła Sammo Lo na przymusowy urlop. Siedmiodniowy odpoczynek okazuje się jednak o wiele bardziej wyczerpujący niż ciężka praca w policji
21.50 Drogówka - magazyn policyjny
22.20 F/X 2 - serial sens. prod. USA (powt.)
23.15 Bohater przyszłości - film sens. prod. hong.
1.00 Super VIP
1.30 Strefa P
2.05 Zakończenie programu

POLECAMY

GLINA CZY ŁAJDAK?

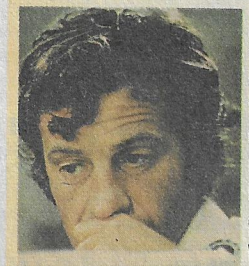

W małym miasteczku na południu Francji - gdzieś pomiędzy Marsylią a Monte Carlo - ludzie żyją pod sekretnym panowaniem mafii. Policja jest bezradna, dlatego inspektor Grimaud wpada na niekonwencjonalny pomysł. Postanawia sprowadzić działającego na własną rękę policjanta, który w walce przeciwko mafii nie zawaha się użyć gangsterskich metod.

TV4 - godz. 14.00 - ***Glina czy łajdak?*** *- kom. prod. franc., reż. Georges Lautner, wyk.: Jean-Paul Belmondo, Marie Laforet, Michel Galabru, Georges Geret*

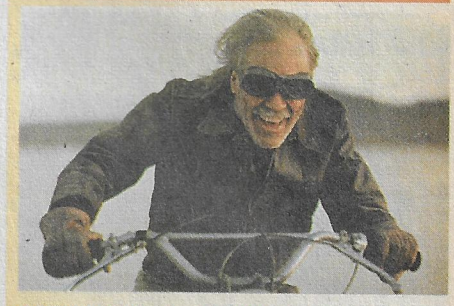

MELVIN I HOWARD

Melvin Dummer, kierowca ciężarówki, pomaga nieznanemu, starszemu człowiekowi, leżącemu przy autostradzie. Wkrótce okazuje się, że mężczyzną, któremu bohater uratował życie, jest Howard Hughes, znany miliarder. Chcąc się zrewanżować, Hughes zupełnie nieoczekiwanie mianuje Melvina swoim spadkobiercą.

RTL7 - godz. 20.00 - ***Melvin i Howard*** *- film obycz. prod. USA, 1980 r., reż. Jonathan Demme, wyk.: Paul LeMat, Jason Robards Jr.*

CZY LECI Z NAMI PILOT?

Załoga pasażerskiego odrzutowca ulega zatruciu rybami. Za sterami siada więc jeden z pasażerów: eks-pilot, który od czasów wojny w Wietnamie panicznie boi się latania...

Polsat - godz. 21.00 - ***Czy leci z nami pilot?*** *- kom. prod. USA, reż. Jim Abraham, David Zucker, Jerry Zucker, wyk.: Robert Hays, Julie Hagerty, Robert Stack*

NIEDZIELA 5 SIERPNIA

TV POLONIA

7.05 Słowo na niedzielę 7.10 Tam, gdzie jesteśmy - *rep.* 7.35 Madonny polskie: Gaździna Podhala - *rep.* 8.10 Fraglesy 8.35 Niedzielne muzykowanie 9.05 Żeniacka 9.35 Tablice pamięci: Harcerki sanitariuszki 9.40 Złotopolscy - *telenowela* 10.30 Dziesięć procent dla mnie - *film prod. pol.* 12.00 Anioł Pański 12.10 Czasy 12.25 Otwarte drzwi 13.00 Transmisja mszy św. 14.25 Teatr dla Dzieci 15.10 Biografie: Walczący samotnik 16.05 Eurofolk - Sanok 2001 17.00 Teleexpress 17.15 Nad Niemnem - *serial obycz. prodl pol.* 18.05 Tablice pamięci 18.15 Światowe Igrzyska Polonijne 19.15 Dobranocka 19.30 Wiadomości 20.00 Tato - *dramat obycz. prod. pol.* 21.50 Gol 22.40-Panorama 23.05 Nie tylko dla melomanów 23.45 8 deko do złota - *film dok.* 0.15 Sportowa niedziela 0.35 Zwyczajni-niezwyczajni 1.15 Rycerz Piotruś herbu Trzy Jabłka 1.30 Wiadomości 2.00 Tato - *dramat obycz. prod. pol.* 3.50 Czerwone gitary - *koncert* 4.30 7 dni świat 5.00 Panorama 5.20 Sport telegram 5.30 Podróże kulinarne Roberta Makłowicza 6.00 Ich pierwsze miłości

TV KRAKÓW

7.00 Odkrywcy niewiarygodnych tajemnic 7.30 Bajki Hektora 8.00 Kronika świętokrzyska 8.10 Kalejdoskop sportowy 8.30 Rekomendacje kulturalne 8.55 Warto wiedzieć 9.00 Klasztory polskie: Panny klaryski - *rep.* 9.30 Czterej pancerni i pies - *serial wojenny prod. pol.* 10.30 Złota ósemka - *serial obycz. prod. austral.* 11.20 Kalejdoskop regionalny 11.30 Czarodziejki - *serial obycz. prod. USA* 12.30 Na rynku pracy 12.45 Z plecakiem i walizką 13.10 Reportaż z Afryki 13.30 Folkowe lato z TV Regionalną Kraków 14.05 Warto wiedzieć - program informacyjny 14.10 Skarby Jeziora Czorsztyńskiego 14.25 Warto wiedzieć 14.30 Zwierzęta z bliska - *serial dok.* 15.25 Tajemnica Sagali - *serial przygod. prod. pol.-niem.* 15.55 Bank nie z tej ziemi - *serial kom. prod. pol.* 16.55 Policjanci - *rep.* 17.15 Uśmiechnij się: Kabareton 18.00 Kronika 18.20 Kronika świętokrzyska 18.30 Kino wieczorne: Z biegiem lat, z biegiem dni - *serial obycz. prod. pol.* 20.00 Wiek sportu: Siatkówka 20.30 Puchar Polski MTB 21.00 Tymbark czyli Jodłowa Góra 21.30 Kronika 21.45 Sprawozdawczy magazyn sportowy 22.00 Kino mocne: Ryzykowne związki - *dramat sens. prod. USA* 23.45 VII Międzynarodowy Festiwal Muzyki Odnalezionej 0.10 Labirynty kultury: Sherlock Holmes

WOT

8.00 Wierzę, wątpię, szukam 8.25 Są takie miejsca 8.45 Reportaż 9.00 Klasztory polskie: Panny Klaryski - *rep.* 12.30 Mój pies i inne zwierzaki 12.40 Auto kurier 13.00 Transmisja mszy św. 14.20 Z archiwum Kuriera 18.00 Kurier Warszawski 18.10 Kościół i świat 21.10 Podróże z WOT 21.30 Wiadomości Kuriera 21.35 Sport w WOT 0.30 Zakończenie programu

WIZJA LE CINEMA

14.00 Klara i przystojniacy - *film obycz. prod. franc.* 16.00 Płonące domy - *film biogr. prod. hiszp.* 18.00 Namiętność - *dramat prod. szwedz.* 20.00 Cień wątpliwości - *dramat psych. prod. franc.* 22.00 Yerma - *dramat prod. hiszp.* 0.00 Desperacja - *dramat prod. niem.-franc.*

POLONIA 1

6.50 Przyjaciele 7.20 Sally 7.45 Top Shop 12.05 Auto salon 12.35 Kurs rysunku dla dzieci 13.00 Project UFO - *serial s.f. prod. USA* 13.50 Top Shop 18.20 Telemedia 18.25 Cyrk - *kom. prod. USA, 1928 r.* 19.55 Telemedia 20.00 Wielka włóczęga - *kom. prod. franc., 1966 r.* 22.15 Telemedia 22.20 Dotyk tajemnic 23.00 Top Shop 0.20 Magazyn erotyczny

TCM

20.00 Przygody Hucka Finna - *film przyg. prod. USA* ■21.55 Dzień na wyścigach - *komedia, prod. USA* 23.50 Duch - *horror, prod. USA*

CANAL+

7.00 Rozkodowany Bugs Bunny 8.00 Teletubbies 8.25 Wycieczki przyrodnicze - *film dok.* 8.55 Buddy - pies na gole - *film dla dzieci prod. USA* 10.15 Deser: Wee Three - *film krótkometraż.* 10.25 Radża indyjski - *melodramat prod. ind.* 12.30 Szeroki horyzont - *rep.* 13.25 Łapucapu extra 13.55 Nędznicy - *dramat społ. prod. franc.-wł.* 16.40 Wstęp do meczu 17.00 Piłka nożna: liga polska 19.05 Cybernet 19.30 Nie przegap 19.35 Pinky i Mózg 20.00 Przyjaciele - *serial kom.* 20.25 Łapucapu 20.35 Ed - *serial kom. prod. USA, 2000 r.* 21.20 Sport+ 22.50 Serdeczny przyjaciel - *kom. prod. wł., 1998 r.* 0.35 Jego eminencja - *film obycz. prod. USA, 1982 r.* 2.35 Niebiańskie dni - *dramat obycz. prod. USA, 1978 r.* 4.05 Love and sex - *kom. prod. USA, 2000 r.* 5.25 Powstrzymać Rommla - *film wojenny prod. USA, 1971 r.*

CANAL+ NIEBIESKI

9.00 Liga+ - *magazyn ligi polskiej* 10.00 Herbatka z Mussolinim - *dramat obycz. prod. wł.-bryt.* 11.55 Blok.pl - *film obycz. prod. pol.* 13.20 Śniadanie mistrzów - *kom. prod. USA* 15.10 Deser: Na zawsze w mojej pamięci - *film krótkometraż.* 15.25 Chłopaki nie płaczą - *kom. prod. pol., 1999 r.* 17.00 Dash i Lilly - *kom. prod. USA, 1999 r.* 18.40 Superstar - *kom. prod. USA, 1999 r.* 20.00 Wspaniały świat - *film fantast. prod. USA, 1992 r.* 21.40 Lake Placid - *kom. prod. USA, 1999 r.* 23.00 Przepustka dla marynarza - *melodramat prod. USA, 1973 r.* 0.55 Zbuntowany klon 2 - *film s.f. prod. USA, 1999 r.* 2.20 Wstęp do meczu 2.35 Piłka nożna: liga polska

CANAL+ ŻÓŁTY

9.15 Cybernet 9.40 Woda życia - *film dok.* 10.35 Teletubbies 11.00 Rozkodowany Bugs Bunny 12.00 Mickey Niebieskie Oko - *kom. sens. prod. bryt.* 13.40 Zwabić czy zbawić - *film obycz. prod. USA* 15.10 Buena Vista Social Club - *film dok.* 16.55 Lekarstwo na miłość - *kom. prod. pol., 1966 r.* 18.35 Teletubbies 19.00 Wycieczki przyrodnicze - *film dok.* 19.30 Łapu-capu extra 20.00 Amerykański żigolak - *film obycz. prod. USA, 1980 r.* 21.55 Apartament dla diabła - *thriller prod. USA, 1999 r.* 23.35 Mroczne przeznaczenie - *thriller prod. USA, 1999 r.* 1.10 Przyjaciele - *serial kom.* 1.35 Ed - *serial kom. prod. USA, 2000 r.* 2.20 Twardziele nie tańczą - *film sens. prod. USA, 1987 r.*

HBO

6.30 Cinema, Cinema 7.00 Historia żółtej ciżemki - *film dla dzieci prod. pol.* 8.30 Gwiazdy Hollywood: Shirley MacLaine 9.00 Wzorowe zachowanie - *kom. prod. USA* 10.35 Poborca - *kom. prod. USA* 12.20 Zacne grzechy - *kom. prod. pol.* 13.45 Gwiazdy Hollywood: Robin Williams 14.20 Johnny Tsunami - *film młodz. prod. USA* 15.55 Pocztówki Clive'a Jamesa: Grand Prix - *program dok.* 17.00 Diuna - *film s.f. prod. USA* 18.35 Gwiazdy Hollywood: Holly Hunter 19.00 Osaczeni - *film sens. prod. bryt.-amer., 1999 r.* ■21.00 Premiera: Wojny domowe - *kom. prod. bryt., 2000 r.* 22.45 Godzina zemsty - *thriller prod. USA, 1998 r.* 0.30 Dr Lucille - *dramat obycz. prod. kanad., 2000 r.* 2.10 Pasażer 57 - *film sens. prod. USA, 1993 r.* 3.35 Zabójca w Thurston High - *film dok.* 4.35 Poborca - *kom. prod. USA, 1999 r.*

HALLMARK

7.00 W okowach: Prawdziwe losy Fanny Kemble - *dramat obycz. prod. USA* 9.00 Spotkać białego psa - *film obycz. prod. USA* 11.00 Podróż na zachód - *film fantast. prod. USA* 13.00 Maria, matka Jezusa - *dramat obycz. prod. USA* 15.00 Zielony kamień - *serial hist. prod. nowozel.* 16.00 Spotkać białego psa - *film obycz. prod. USA, 1993 r.* 18.00 Coraz bliżej - *thriller prod. USA, 1995 r.* ■20.00 Niebo nad Luizjaną - *film obycz. prod. USA, 2001 r.* 22.00 Najdłuższy lot - *thriller prod. USA, 2000 r.* 0.00 Niebo nad Luizjaną - *film obycz. prod. USA, 2001 r.* 2.00 Zielony kamień - *serial hist. prod. nowozel.* 3.00 Najdłuższy lot - *thriller prod. USA, 2000 r.* 5.00 W pierwszym brzasku - *film obycz. prod. USA, 2000 r.*

ALE KINO

8.00 Utalentowany pan Minghella - *film dok.* 8.55 Kobieta i mężczyzna: dwadzieścia lat później - *film obycz. prod. franc.* 10.45 Robert de Niro - *film dok.* 11.15 Calamity Jane - *western prod. USA* 12.55 Ludzie z deszczu - *film obycz. prod. USA* 14.40 Stulecie czarnego kina - *film dok.* 15.35 Kapitan Conan - *film obycz. prod. franc., 1996 r.* 17.45 Twarze - *film obycz. prod. USA, 1968 r.* 19.50 Adam - *film krótkometraż.* 20.00 Ale hit!: Pokój z widokiem - *film obycz. prod. bryt., 1986 r.* 21.55 Trąbka Cliforda Browna - *film obycz. prod. USA 1993 r.* 23.40 W pogoni za Amy - *kom. prod. USA, 1997 r.* 1.30 Milczący partner - *thriller prod. kanad., 1978 r.*

SUPER 1

8.00 Przyjaciele 8.30 Stoliczku, nakryj się 9.00 Stellina - *telenowela* 9.50 Top Shop 10.15 Namiętności - *telenowela* 10.45 Cyrk 11.15 Zorro 11.45 Top Shop 12.15 Super gramy 12.30 Video Fashion 13.00 Super gramy 13.30 Na gorącym uczynku 14.00 Stoliczku, nakryj się 14.30 Yattaman 14.55 Królewna Śnieżka 15.20 Video Fashion 15.50 Super gramy 16.05 Ziemie toskańskie - *film dok.* 16.40 Super gramy 17.00 Stellina - *telenowela* 17.50 Video Fashion 18.20 Namiętności - *telenowela* 18.55 Stoliczku, nakryj się 19.30 Czarodziejskie zwierciadełko 20.00 Psi instynkt - *dramat obycz. prod. wł., 1990 r.* 21.25 Romeo i Julia - *balet* 23.35 Na gorącym uczynku - *ukryta kamera* 0.05 Club 69 - *magazyn erotyczny* 0.20 Playboy - *magazyn erotyczny* 1.20 Zakończenie programu

DISCOVERY

9.00 US Navy SEALS 9.55 Brygada N 10.50 Na ratunek ogrodom 11.15 Wyczarowane z drewna 11.45 Dzikie i szalone 12.30 Morskie katastrofy 13.30 Przetrwanie 14.25 Te okropne windy 15.15 Klub fitness 16.10 Poszukiwacze przygód: Neil Armstrong 17.05 Wysypisko: Łódź motorowa 18.00 Niesamowite maszyny: Łodzie motorowe 19.00 Łowca krokodyli: Banici w interiorze 20.00 Skarby Królewskiego Kapitana 21.00 Sfinks 22.00 Wszystko o...: Piramidy 23.00 Partenon 0.00 Obcy wylądowali! 1.00 Morskie katastrofy: Niebezpieczne akcje ratunkowe 2.00 Przetrwanie: Błyskawica

PLANETE

5.15 Sztet! 8.05 Ramajana, podróż po Indiach 8.30 Siły powietrzne świata 9.25 Bez żenady o miłości 10.45 Basta! Lato '96 w Chiapas 11.45 Amerykańskie wizje 12.40 7 dni z kanałem Planete 13.05 Wodne ogrody w Amiens 14.05 Portret fałszerza 15.00 Witamy w szpitalu Josego Bordy 16.05 Ułaskawienie skazańca 17.20 Karaibskie rytmy: Gwadelupa 17.50 Łodzią podwodną do Ameryki 19.20 Spojrzenie na sztukę: Pani z Brassempouy 19.35 Armand Guerra: Requiem dla hiszpańskiego filmowca 20.30 Wiek XX: Zachód kontra Wschód 21.30 Portret gwiazdy: Nico 22.40 Starożytne cywilizacje: Wikingowie 23.30 Aktualności z przeszłości 0.25 Babilee tańczy Bejarta

NATIONAL GEOGRAPHIC

8.00 Żłobek dla zwierząt 9.00 Rafy Zatoki Perskiej 9.30 Oko tygrysa 10.00 Władcy mórz 11.00 Tajemniczy świat nosaczy 12.00 Na pomoc wielorybom 13.00 Bestia z Bardii 14.00 Żłobek dla zwierząt 15.00 Rafy Zatoki Perskiej 15.30 Oko tygrysa 16.00 Władcy mórz 17.00 Tajemniczy świat nosaczy 18.00 Na pomoc wielorybom 19.00 Ruchome piaski 20.00 Konwersacja z Koko 21.00 Zabawna strona śmierci 22.00 Seksuologia: Pula genów 23.00 Seksuologia: Monogamia czy poligamia 0.00 Pełzanie po ścianie 1.00 Konwersacja z Koko

ANIMAL PLANET

7.00 Mozu 8.00 Klondike i Snow 9.00 Strzeż się niedźwiedzia polarnego 9.30 Dzikość serca: Niedźwiedzie polarne 10.00 Łowca krokodyli: Gady z głębin 11.00 Kroniki zoo 11.30 Kroniki zoo 12.00 Opiekunowie: Za kulisami 12.30 Lekarze dzikich zwierząt 13.00 Łowca krokodyli: Małe zwierzaki 14.00 W błękitach morza: Mój ocean, moja wolność 15.00 Archiwum krokodyli 16.00 Łowca krokodyli: Dzikie bezdroża Australii 17.00 Kroniki zoo 17.30 Kroniki zoo 18.00 Sprzymierzeńcy 18.30 Weterynarze z Abu Dhabi 19.00 Na szlaku z Jeffem Corwinem: Królestwo Syjamu 21.00 Podróże Questa: Potwory z płycizn 22.00 Shark Gordon: Koszmar żeglarzy 22.30 Przygody Marka O'Shea: Zaginione światy 23.00 Na linii frontu: Psy Podenco 23.30 Ostatnie raje na Ziemi: Yellowstone 0.00 Afryka nieujarzmiona: Dziedzictwo

■ - omówienie obok

REALITY TV

12.00 Na własne oczy... Stażyści **12.50** Wbrew prawu **13.35** Na ratunek **14.25** Nauka jazdy **14.55** Przyłapani **15.25** Cena ryzyka **16.15** Network First: Dzieci popiołów **17.10** Na ratunek **18.00** Policja na świecie **18.50** Szkoła sławy **19.20** Całkowity absurd **20.05** Nauka jazdy **20.35** Przyłapani **21.05** Australia w plecaku **21.30** Na ratunek **22.20** Coś poszło nie tak **23.05** Impacto TV **0.00** Policja na świecie **0.50** Szkoła sławy **1.20** Całkowity absurd **2.05** Nauka jazdy **2.35** Przyłapani **3.05** Australia w plecaku **3.30** Na ratunek **4.20** Coś poszło nie tak **5.05** Impacto TV

TRAVEL TV

13.00 Crawshaw i jego malowniczy szlak: Petra **13.30** Podróże marzeń: RPA **14.00** W podróży... **14.30** Krótkie wycieczki do Irlandii **15.00** Grubas w Wilts: Stare rowery i bekon **15.30** Robbie Coltrane w cadillacu **16.00** Pocztówki z Australii: Zachodnia Australia **17.00** Zmyślny podróżnik: Zanzibar **18.00** Dookoła świata na 2 kółkach: Australia **18.30** Wszerz i wzdłuż **19.00** W podróży... **19.30** Podróże i tradycje: Springfield **20.00** Nie zapomnij paszportu **21.00** Rejsy odkrywców: Od Vancouver do Alaski **22.00** Najwspanialsze wyprawy świata **23.00** Tradycje i święta **23.30** Avventura **0.00** Grubas w Wilts **0.30** Ponad chmurami

MINIMAX

9.05 Tropiciele gwiazd: Goście z kosmosu **9.30** Bodzio, mały helikopter **9.45** Bambetlusie **9.50** Kocie przygody **10.00** Sandokan **10.25** Mały Elvis i przyjaciele **10.50** Co w trawie szeleści **10.55** Szaleni wikingowie **11.20** Polskie kreskówki **11.30** Byli sobie odkrywcy... **12.00** Polskie kreskówki **12.20** Mój dom **12.35** Tropiciele gwiazd: Niebiański pocałunek **13.00** Bodzio, mały helikopter **13.15** Bambetlusie **13.20** Kocie przygody **13.30** Dookoła świata z Willym Fogiem **13.55** Magiczny autobus **14.20** Co w trawie szeleści **14.25** Twipsy **14.50** O raku łobuziaku **15.00** Twipsy **15.30** Polskie kreskówki: Wyprawa po miód **15.40** Polskie kreskówki: Leon kameleon **15.50** Mój dom: Mój dom na Wybrzeżu Kości Słoniowej i na pustyni **16.05** Tropiciele gwiazd: Rakiety na start **16.30** Bodzio, mały helikopter **16.45** Bambetlusie **16.50** Kocie przygody **17.00** Dookoła świata z Willym Fogiem **17.25** Magiczny autobus **17.50** Co w trawie szeleści **17.55** Twipsy **18.20** Polskie kreskówki: Siódemka w Krainie Dziwolągów **18.30** Twipsy **19.00** Polskie kreskówki **19.20** Mój dom **19.35** Tropiciele gwiazd: Goście z kosmosu

WIZJA SPORT

12.00 Wieczór z boksem: Relacja z gali walk bokserskich **14.00** Piłka nożna: Eliminacje do Ligi Mistrzów **16.00** Liga NHL **18.00** Żużel: Ekstraliga **20.30** Motowizja **21.00** Magazyn sportowy **22.00** Piłka nożna: Liga szkocka

EUROSPORT

8.30 Ad Natura **9.30** Lekkoatletyka: Mistrzostwa Świata w Edmonton **12.00** Edmonton Extra **12.30** Skoki do wody: Zawody World Tour w skokach ze skał w Atenach **13.00** Sport motocyklowy: Motocrossowe Mistrzostwa Świata w Namur **14.00** Tenis ziemny: Turniej WTA w San Diego **15.00** Siatkówka plażowa: Mistrzostwa Świata w Klagenfurcie **16.00** Edmonton Extra **16.30** Lekkoatletyka: Mistrzostwa Świata w Edmonton **20.30** Automobilizm: Wyścigi formuły NASCAR w Pocono **21.45** Eurosportnews **22.00** Edmonton Extra **22.30** Lekkoatletyka: Mistrzostwa Świata w Edmonton **2.30** Zakończenie programu

POLSAT 2

7.00 Macy Gray **8.00** TV Market **8.15** Prodigy **10.00** Rajdy terenowe w stylu lat 60. **11.00** Panorama Australii **11.30** Łowca duchów **12.00** Praktyczny przewodnik po Europie **12.30** Królewskie rody świata **13.00** Wojny XX wieku **13.30** VIP **13.50** Metallica w Hamburgu **15.00** Aficionado: Jazz Francais **15.30** Informacje **15.50** Przegląd wydarzeń tygodnia **16.25** Biznes tydzień **16.45** Ludzie się liczą **17.15** Kontakt **17.45** Dziennik **18.00** Aficionado: Suede **18.40** Informacje **19.00** Przegląd wydarzeń tygodnia **19.30** Aficionado: Cesaria Evora **20.00** Rajdy terenowe w stylu lat 60. **21.00** Na każdy temat **22.00** Chińscy mistrzowie karate **23.00** Przegląd wydarzeń tygodnia **23.30** Europejski przegląd erotyczny **0.00** Pożegnanie

PULS

6.15 Powrót Dogtaniana - *serial anim.* **7.30** Gra Stwórcy - *film obycz. prod. USA* **9.20** Popiół i diament - *dramat społ. prod. pol.* **11.00** Buster Keaton, artysta niepowtarzalny - *film dok.* **12.00** Anioł Pański - transmisja z Watykanu **12.20** Życie Jezusa według św. Mateusza - *serial hist. prod. USA* **12.50** Czarno-biały - *rozmowa na tematy duchowe ze Stefanem Centomirskim* **13.20** Dotyk anioła - *serial obycz. prod. USA* **14.10** Jak się robi...? - *rep.* **14.30** Wybrańcy bogów - *film obycz. prod. austral.* **16.00** Covington Cross - *serial kostium. prod. bryt.-amer.* **17.00** Rytm serca - *serial obycz. prod. niem.*

Rowerzysta po wypadku ma pękniętą śledzionę. Dr. Sorensen i dr. Vahrenholt stwierdzają, że bierze on środki podwyższające płynność krwi. Fakt ten utrudnia i tak skomplikowaną operację, stanowiącą zgrożenie dla życia.

18.00 Arsene Lupin - *serial sens. prod. franc.* **19.00** Dotyk anioła - *serial obycz. prod. USA* **20.00** Prawdziwe kobiety - *film obycz. prod. USA, 1997 r.* **21.50** Gumitycy - *program satyryczny* **22.00** Wydarzenia, sport, pogoda **22.30** Widzialne i niewidzialne: Siostra Faustyna - *magazyn zjawisk niezwykłych* **23.00** Rytm serca - *serial obycz. prod. niem.* **23.55** Prawdziwe kobiety - *film obycz. prod. USA, 1997 r.* **1.25** Zakończenie programu

TELEWIZJE KABLOWE

TKK KIELCE

8.00 Muzyczny relaks **8.30** Telezakupy **10.00** Muzyczny relaks **10.15** Kreskówkowy świat **11.00** Siedemnaście mgnień wiosny - film woj. **12.22** Pomóc rybom - reportaż **13.00** Kreskówkowy świat **13.30** Świat dalekich podróży - film dok. **13.52** Dwory i pałace - film dok. **14.00** Życie zwierząt - prog. przyrodniczy **14.33** Świat bez tajemnic - film dok. **15.00** Rozmowa z ... - progr. rozrywkowy **15.30** Wielkie drzewa - western **17.00** Muzyczny relaks **17.35** Duch przetrwania - film dok. **18.04** Kreskówkowy świat **18.35** Dzikie i oswojone - film dok. **19.08** Niewidzialny człowiek - serial **19.35** Morskie opowieści **20.27** List gończy - film sens. **21.58** Wietnamskie sztuki walki - reportaż **22.15** Bliżej nieba **22.45** Muzyczny relaks

TVK DAMI RADOM

9.00 Bajki dla dzieci **9.50** Muzyczna DAMI **10.00** Hrabia Kaczula odc. 31. **10.25** III Fest. Muz. Insp. Folklorem '96 **11.00** Siedemnaście mgnień wiosny, odc. 7. **12.10** Tryptyk holenderski cz. 2 - Energia z depresji **12.35** Koncert Trio Gitarowego cz. 1 **13.00** Transmisja mszy świętej **14.00** Życie zwierząt **14.25** Przygody Guliwera **15.45** Hrabia Kaczula odc. 31. **16.10** Muzyczna DAMI **17.20** Teledziennik **17.45** Muzyczna DAMI **18.05** Hrabia Kaczula odc. 32. **18.30** Bajki dla dzieci **19.30** Z batutą i humorem cz. 2 **20.00** Teledziennik **20.25** Śniegi Kilimandżaro - film fab. **22.20** Muzyczna DAMI **22.30** Teledziennik **23.00** Zakończenie programu

TVK DAMI SKARŻYSKO-KAMIENNA

8.00 Muzyczna Dami **8.30** Teleshopping **10.00** Muzyczna Dami **10.15** Zawierucha dla malucha **10.45** Muzyczna Dami **11.00** Siedemnaście mgnień wiosny - film wojenny **12.20** Polka z Kazachstanu - rep. **12.40** Muzyczna Dami **13.00** Zawierucha dla malucha **13.30** Świat dalekich podróży **14.00** Życie zwierząt **14.30** Świat bez tajemnic **15.00** Muzyczna Dami **15.15** Przybysz i zabijaka - komediodramat **17.00** Muzyczna Dami **17.35** Duch przetrwania - film dok. **18.00** Zawierucha dla malucha **18.35** Dzikie i oswojone **19.05** Niewidzialny człowiek - serial **19.35** Morskie opowieści **20.00** Muzyczna Dami **20.25** Cyrk odjeżdża - film obycz. **22.00** Muzyczna Dami **22.15** Smaczne tanie gotowanie **22.45** Muzyczna Dami **23.00** Zakończenie programu

TVK W STARACHOWICACH

17.10 Powitanie **17.15** Konferencja prasowa T.J. Zielińskiego - Przewodniczącego Sejmowej Komisji Zdrowia **17.40** Muzyka w TVK **22.15** Jak zerwać z nałogiem - palenie **22.40** Przegląd tygodnia - serwisy **23.20** Zakończenie programu

POLECAMY

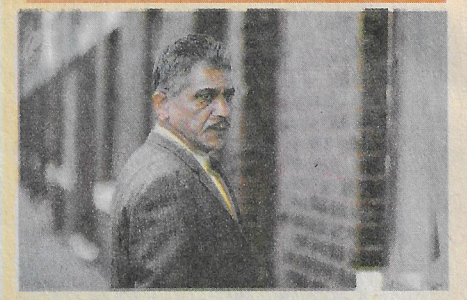

WOJNY DOMOWE

Osadzona w Manchesterze lat 70. historia mieszanego małżeństwa i ich siedmiorga dzieci. Pochodzący z Indii ojciec, choć sam przed laty poślubił Angielkę, teraz uparcie szuka hinduskich żon dla swoich synów. Wychowani wśród angielskich rówieśników chłopcy buntują się...

HBO - godz. 21.00 - *Premiera: Wojny domowe* *- kom. prod. bryt. 2000 r., reż. Damien O'Donnell, wyk. Om Puri, Linda Bassett, Archie Panjabi, Emil Marwa.*

NIEBO NAD LUIZJANĄ

Marzeniem dwunastoletniej Tiger Ann jest opuszczenie rodzinnej farmy w Luizjanie i zamieszkanie w wielkim mieście. Kiedy nieoczekiwanie marzenia spełniają się, dziewczynka zaczyna mieć wątpliwości, czy rodzice poradzą sobie sami na gospodarstwie. Adaptacja powieści Kimberly Willis Holt.

HALLMARK - godz. 20.00 - *Niebo nad Luizjaną* *- film obycz. prod. USA, 2001r., reż. Adam Arkin, wyk.: Juliette Lewis, Kelsey Keel.*

DZIEŃ NA WYŚCIGACH

Bracia Marx przybywają do renomowanego sanatorium. Szalony weterynarz Groucho przejmuje obowiązki kierownika, co wprowadza zamieszanie i stwarza wiele zabawnych sytuacji.

TCM - godz. 21.55 - *Dzień na wyścigach* *- komedia, prod. USA, 1937r. , reż. Sam Wood, wyk. Groucho Marx, Chico Marx, Harpo Marx, Allan Jones.*

PONIEDZIAŁEK 6 SIERPNIA

POLECAMY

PRACOWNIA KRAWIECKA

W pracowni krawieckiej należącej do Żyda polskiego pochodzenia, pracuje kilka szwaczek. Na przestrzeni paru lat, począwszy od 1945 roku, a skończywszy na 1952, każda z bohaterek ukazuje historię swojego życia, problemy i tajemnice. Podczas rozmów prowadzonych w tej samej pracowni, kobiety odkrywają swoje marzenia i cierpienia.

TVP1 - godz. 21.25 - ***Teatr Telewizji: Pracownia krawiecka*** - *sztuka Jean-Claude Grumberga, reż. Wojciech Pszoniak, wyk.: Ewa Dałkowska, Maria Ciunelis, Ewa Konstancja Bułhak, Anna Maria Mucha*

TORA! TORA! TORA!

Film obejmuje wydarzenia od września 1939 roku, kiedy admirał Isoroku Yamamoto objął dowództwo Japońskiej Zjednoczonej Floty i Marynarki Wojennej, aż do 7 grudnia 1941 roku, gdy zaszyfrowany sygnał Tora Tora Tora rozpoczął japoński atak. Admirał Yamamoto, patriota i nacjonalista, był również absolwentem Harvardu i początkowo sprzeciwiał się wojnie z USA. Jednak wobec ambicji uczynienia Japonii dominującą potęgą południowo-wschodniej Azji, konfrontacja ze Stanami Zjednoczonymi stała się nieunikniona. Powstał plan ataku na amerykańską bazę wojskową w Pearl Harbor.

Polsat - godz. 21.00 - ***Tora! Tora! Tora!*** - *film wojenny prod. USA, 1970 r., reż. Richard Fleisher, wyk.: Martin Balsam, Soh Yomamura, Joseph Cotten*

TVP1

7.00 Plebania- serial obycz. prod. pol.
7.25 Noddy
7.55 Król zwierząt
8.30 Wiadomości
8.45 Szkoła na fali - serial obycz. prod. USA
9.10 Przewodnik Włóczykija
9.50 Frasier - serial kom. prod. USA
10.15 Raj
10.45 Bob Morrison - serial kom. prod. austral.
11.15 Wszystko o działce i ogrodzie
11.40 Telezakupy
12.00 Wiadomości
12.10 Agrobiznes
12.20 Sopot 2000
12.30 Wokół toru - mag. żużlowy
12.55 Kino letnie: Walet pikowy - kom. prod. pol.
14.30 Klan - telenowela
15.00 Wiadomości
15.10 Klan - telenowela
16.00 Rynek
16.20 Euroexpress
16.30 Moda na sukces - telenowela
17.00 Teleexpress
17.20 Gość Jedynki
17.35 Zdarzyło się jutro - serial sens. prod.
18.25 Studio sport: MŚ w lekkiej atletyce w Edmonton
19.00 Wieczorynka
19.15 Wybory Polaków
19.30 Wiadomości
20.10 Stawka większa niż życie - serial woj. prod. pol.
Łączniczka podziemnej organizacji udaje się do Berlina, gdzie ma się spotkać ze szwedzką aktorką Christin Kield, która w rzeczywistości jest agentką. Christin poprzysięgła zemstę polskiemu ruchowi oporu, kiedy jego członkowie zabili jej narzeczonego Heiniego, niemieckiego oficera. Kloss ma więc dwa wyjścia z sytuacji: albo zabić Christin, albo przekonać ją, że jej narzeczony zginął z rąk gestapowców.
21.25 Teatr Telewizji: Pracownia krawiecka
22.45 Ktokolwiek widział, ktokolwiek wie
22.55 Monitor Wiadomości
23.25 Sportowy flesz
23.30 Reportaż
0.00 Studio sport: MŚ w lekkiej atletyce w Edmonton
2.50 Zakończenie programu

TVP2

7.20 Studio urody
7.30 Złotopolscy - telenowela
8.00 Program lokalny
8.30 Ulica Sezamkowa
9.00 Rodzina Połanieckich - serial obycz. prod. pol.
10.20 Studio sport: Mistrzostwa Świata w lekkiej atletyce w Edmonton
10.45 Ziemia - ostatnie starcie - serial s.f. prod. USA
11.30 30 ton! Lista, lista
12.00 Ich pięcioro - serial dla młodzieży prod. USA
12.40 Arka Noego
13.10 Szansa na sukces: Koncert laureatów 2001
14.10 Miami Sands - serial obycz. prod. USA
15.00 Noce i dnie - serial obycz. prod. pol.
Rodzina Niechciców urządza się w nowym miejscu. Na pierwszy rzut oka ich życie wygląda na zwyczajne i ustabilizowane. Niestety, ciągła walka z licznymi problemami odbija się na zdrowiu Bogumiła, który po krótkiej chorobie umiera.
16.00 Panorama
16.10 Złotopolscy - telenowela
17.05 Małe ojczyzny - film dok.
17.30 Program lokalny
18.20 Prognoza pogody
18.30 Panorama
18.50 Dwójkomania
18.55 Va banque
19.25 Złotopolscy - telenowela
19.55 Śpiewające fortepiany
20.55 Zmiennicy - serial obycz. prod. pol.
Wśród pasażerów samolotu z Bangkoku, którzy czekają na odprawę celną, znajduje się Krashan ze swoim towarem. Ponieważ tego dnia jest wzmożona kontrola, nawiązuje kontakt ze strażakiem Kuśmidrem, ażeby mu pomógł wynieść bagaż z lotniska.
21.55 Dwójkomania
22.00 Panorama
22.20 Sport telegram
22.25 Prognoza pogody
22.35 Świat bez fikcji: Fidel - film dok.
Film ukazuje sylwetkę Fidela Castro, który nieprzerwanie od ponad 40. lat rządzi Kubą. Wyspa ta jest dziś uznawana za relikt komunizmu w kapitalistycznym świecie.
23.55 Wieczór z Jagielskim: Krzysztof Krawczyk, Norbi
0.40 Magazyn Ekspresu Reporterów
1.35 Zakończenie programu

POLSAT

6.00 Piosenka na życzenie
7.00 Power Rangers - serial fantast. prod. USA
7.25 Polityczne graffiti
7.40 MacGyver (powt.)
8.30 Xena, wojownicza księżniczka (powt.)
9.20 13 Posterunek (powt.)
9.55 Dharma i Greg (powt.)
10.20 Czułość i kłamstwa (powt.)
10.50 Dziki księżyc (powt.)
11.40 Cud miłości (powt.)
12.35 Po prostu miłość - telenowela
13.35 Zerwane więzi
14.30 Twój lekarz
14.45 Wystarczy chcieć
15.00 Pokemon
15.30 Informacje
15.55 MacGyver - serial sens. prod. USA
16.45 Jezioro marzeń - serial obycz. prod. USA
17.35 Cud miłości - telenowela
18.30 Informacje
18.50 Hoop Sport Magazyn
19.00 Dziki księżyc - telenowela
19.55 Amazonki - reality show
20.00 Czułość i kłamstwa - serial obycz. prod. pol.
Ania i Maciek podejrzewają, że Rafał wie, kto go potrącił. Ewa zauważa zainteresowanie Jacka zdrowym stylem życia. Otwarcie pubu po remoncie rozpoczyna koncert Maćka. Andrzej postanawia nie zgłaszać policji włamania do apteki.
20.30 Graczykowie - serial kom. prod. pol.
21.00 Tora! Tora! Tora! - film wojenny prod. USA
21.30 Losowanie Lotto i Szczęśliwego Numerka (w przerwie filmu)
23.40 Informacje i biznesinformacje
0.00 Prognoza pogody
0.05 Polityczne graffiti
0.20 Przyjaciele - serial kom. prod. USA
0.50 Opętany - dramat krym. prod. USA
Zamożna i niezależna Ellen Collier pada ofiarą gwałciciela. Po długiej kuracji, poznaje nowych przyjaciół i uroczego Jerry'ego, który zostaje towarzyszem jej życia. Po pewnym czasie Ellen spostrzega niepokojące rysy charakteru swego partnera. Kobieta zaczyna mieć pewne podejrzenia.
2.30 Muzyka na bis
5.00 Zakończenie programu

■ - omówienie obok

PONIEDZIAŁEK

TVN

5.45 Kropka nad i
6.00 Prawo do szczęścia - telenowela
6.45 Telesklep
7.00 Potęga miłości - telenowela
7.50 Hutch Miodowe Serce
8.15 Filiputki
8.40 Kosmiczne wojny
9.05 Świat Bobby'ego
9.30 Dzika przyroda - serial dok.
10.25 Telesklep
11.25 Rozmowy w toku (powt.)
12.05 Miasteczko - serial obycz. prod. pol. (powt.)
12.45 Agent (powt.)
13.35 Co za tydzień - mag
13.50 Filiputki
14.20 Kosmiczne wojny
14.40 Świat Bobby'ego
15.05 Miss Polonia 2001 (powt.)
15.30 Milionerzy (powt.)
16.15 Virginia - telenowela
17.10 Wybacz mi - (powt.)
18.15 Rozmowy w toku
19.00 TVN Fakty
19.25 Kropka nad i
19.45 Sport
19.50 Pogoda
20.00 Ten pierwszy raz - kom. prod. USA
21.40 Na ratunek - serial dok.
22.10 TVN Fakty
22.20 Akademia policyjna - serial kom. prod. USA
23.10 Fakty, ludzie, pieniądze
23.40 Detektyw Hunter - serial sens. prod. USA
0.25 Sprawa dla Jacka - serial prod. USA

Jack Shannon, wzięty filadelfijski prawnik, niegdyś pracujący dla najlepszej firmy adwokackiej w mieście, zmęczony rutyną swojego zawodu oraz zakłamaniem i bezwzględnością kolegów po fachu, postanowił zmienić swoje dotychczasowe życie. Po jakimś czasie decyduje się jednak na powrót do zawodu. Początkowo nie planuje podejmować się większych zleceń, szybko jednak przekonuje się, że życie rządzi się własnymi prawami. Stopniowy powrót do zawodu nagle nabiera tempa i Jack staje przed bardzo trudnym zadaniem, które może przerosnąć jego siły. Co więcej, nie może liczyć na pomoc ze strony swoich dawnych kolegów, teraz będących jego zaciętymi wrogami.

1.10 Tajne służby - serial dok.
2.00 Big Brother nocą

RTL7

6.00 Teledyski
7.15 Odjazdowe kreskówki
9.40 Teleshopping
10.15 Trzy razy Zofia (powt.)
11.00 Moje drugie ja (powt.)
11.25 Perła - telenowela
12.30 Teleshopping
13.35 Szczury nabrzeża (powt.)
14.25 Gra w przeboje - teleturniej muz.
14.55 Trzy razy Zofia - telenowela .
15.45 Odjazdowe kreskówki
17.00 Rodzina Potwornickich - serial kom. prod. USA

Eddie, chcąc rozpocząć życie zwykłego nastolatka, postanawia zmienić swój wygląd i zachowanie. Niestety, przemiana ta nie przypada do gustu rodzicom chłopaka.

17.50 Ukryta kamera
18.15 Moje drugie ja - serial fantast. prod. USA

Andrew zakochuje się w starszej od siebie, nowej asystentce doktora Jeffocate'a.

18.40 W akcji - magazyn
19.05 Szczury nabrzeża - serial sens. prod. austral.
20.00 Zły glina - film sens. prod. USA, 1996 r., reż. John Langley, wyk.: Sam Elliott, Esai Morales, Paul Sorvino, Dan Lauria

Zdesperowany detektyw z San Francisco zabija człowieka podejrzanego o zamordowanie jego partnera. Policjant wrzuca zwłoki do rzeki. Następnego dnia zwierzchnicy przydzielają mu nowego partnera oraz nowe zadanie. Policjanci mają przeprowadzić śledztwo w sprawie morderstwa człowieka, którego ciało właśnie odnaleziono na brzegu rzeki.

21.45 Kuloodporne serce - thriller prod. USA
23.30 McCall - serial sens. prod. USA

Starsza kobieta odkrywa, że mieszkająca w sąsiedztwie mała dziewczynka często dziwnie się zachowuje. Na prośbę zaniepokojonej sąsiadki Robert McCall postanawia bliżej przyjrzeć się tej tajemniczej sprawie. Jak się wkrótce okazuje, nad dzieckiem znęca się jego wyrodny ojciec.

0.20 Zły glina - film sens. prod. USA (powt.)
1.55 Kuloodporne serce - thriller prod. USA (powt.)
3.30 Teleshopping

TV4

6.25 Strefa P - prog. muzyczny
7.00 V Max - magazyn moto.
7.30 Muzyczne listy
8.20 Gęsia skórka
8.45 Eek!stravaganza
9.15 Bobby kontra wapniaki
9.45 Amazonki - reality show
10.45 Nowe przygody Robin Hooda
11.45 Na południe (powt.)
12.40 Przybysze - serial sens. prod. USA
13.40 V Max - magazyn moto.
14.10 Strefa P
14.45 Muzyczne listy
15.45 Eek!stravaganza
16.15 Gęsia skórka
16.45 Oh, Baby - serial kom. prod. USA
17.15 Amazonki - reality show
17.45 Dziennik
18.00 Europejski ring - prog. publicystyczny
18.15 Różowa Pantera
18.30 Sabrina, nastoletnia czarownica - serial dla młodzieży prod. USA
19.00 Na południe - serial sens. prod. kanad.
20.00 Świat według Kiepskich - serial kom. prod. pol.

Podczas zwiedzania muzeum żona Paździocha uszkodziła mumię Tutenchamona III. Małżonkowie zabrali ze sobą oderwany fragment mumii. Aby uniknąć klątwy dali go Ferdkowi.

20.30 Amazonki - reality show
21.30 Wbrew woli - dramat obycz. prod. USA, reż. David Judy, wyk.: Laurel McGehee, Dean White

Młoda dziewczyna zgwałcona przez sąsiada przechodzi załamanie podczas stronniczo prowadzonego śledztwa. Adwokat oskarżonego, przeżywa kryzys, który uświadamia mu dramat i rozmiar krzywdy dziewczyny.

23.30 Amazonki - reality show
23.45 Przysięga wierności - dramat prod. USA, 1997 r., reż. Richard A. Colla, wyk.: Holly Marie Combs, David Lipper

Film oparty jest na prawdziwych wydarzeniach. Diane Zamory i David Graham stanowią zgodną, kochającą, wręcz idealną parę. Kiedy David wdaje się w romans ze studentką Adrianne, skutki okazują się tragiczne.

1.35 Spotkajmy się
2.05 Muzyczne listy
3.05 Strefa P
3.40 Zakończenie programu

POLECAMY

TEN PIERWSZY RAZ

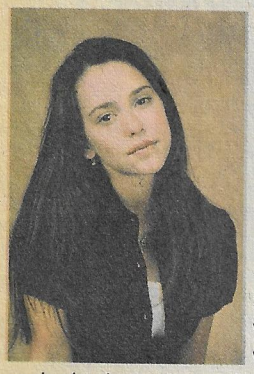

Zabawne perypetie nastoletniego Brada, który zakochany w pięknej Brooke, marzy o tym, aby to właśnie z nią rozpocząć życie erotyczne. Wkrótce - zupełnie niespodziewanie - jego marzenia mają szanse się urzeczywistnić. Niestety, właśnie wówczas pojawia się pewien problem, który powoduje całą serię nieoczekiwanych, nocnych przygód.

TVN - godz. 20.00 - ***Ten pierwszy raz*** - *kom. prod. USA, reż. George Huang, wyk.: Will Friedle, Jennifer Love Hewitt, Marley Shelton*

KULOODPORNE SERCE

Płatny morderca z Nowego Jorku otrzymuje kolejne zlecenie. Tym razem mężczyzna ma zlikwidować wyjątkowo atrakcyjną kobietę, która jest winna pieniądze wielu ludziom. Zabójca nie przewiduje, że ta pozornie łatwa sprawa odmieni całe jego życie.

RTL7 - godz. 21.45 ***Kuloodporne serce*** - *thriller prod. USA, 1994 r., reż. Mark Malone, wyk.: Anthony LaPaglia, Mimi Rogers, Matt Craven, Peter Boyle*

WIECZÓR Z JAGIELSKIM

Tym razem Wojtek Jagielski zamęczy swoimi pytaniami znanych wokalistów dwóch pokoleń, którzy współpracowali przy wspólnych nagraniach - Krzysztofa Krawczyka i Norbiego.

TVP2 - godz. 23.55 - ***Wieczór z Jagielskim*** - *program rozrywkowy*

PONIEDZIAŁEK 6 SIERPNIA

TV POLONIA

7.00 Muzyka łączy **7.45** Fatamorgana 1 **8.00** Klan - *telenowela* **8.30** Wiadomości **8.40** Przygody Bolka i Lolka **8.45** Dzieci dzieciom **9.00** Mapeciątka **9.30** Nad Niemnem - *serial obycz. prod. pol.* **10.20** Galeria: Ikony - *rep.* **10.45** Koncert galowy XXII Przeglądu Piosenki Aktorskiej we Wrocławiu **12.00** Wiadomości **12.10** Zapominanie pieśni - *rep.* **12.25** Eurofolk - Płock' 99 **12.40** Smutek Serbii - *rep.* **13.10** Klan - *telenowela* **13.35** 8 deko do złota - *film dok.* **14.05** Studnia **14.25** Dom Polski - film dok. **15.00** Wiadomości **15.05** Z archiwum i pamięci **16.00** Panorama **16.10** Dzieci dzieciom **16.30** Kundle i reszta: Głodny jak pies **17.00** Teleexpress **17.15** Nagroda Literacka Nike 2001 **17.20** Gość Jedynki **17.30** Polskie podium **18.20** Telezakupy **18.35** Klan - *telenowela* **19.00** Echo zapomnianych przodków - *rep.* **19.15** Dobranocka **19.30** Wiadomości **20.00** Korczak - *film biograf. prod. pol.* **21.50** Kronika Światowych Igrzysk Polonijnych **22.30** Panorama **22.50** Sport telegram **22.55** Wybory Polaków **23.15** Ze sztuką na ty **23.40** Przeboje klasyków **0.30** Monitor Wiadomości **1.00** Echo zapomnianych przodków - *rep.* **1.20** Przygody myszki **1.30** Wiadomości **2.00** Klan - *telenowela* **2.30** Korczak - film prod. pol. **4.25** Kronika Światowych Igrzysk Polonijnych **5.00** Panorama

TV KRAKÓW

7.00 Mały miś **7.30** Zdumiewający świat zwierząt **8.00** Kronika **8.10** Na rynku pracy **8.35** Za wszelką cenę - *serial obycz.* **9.30** Fraglesi **10.00** W labiryncie - *serial obycz. prod. pol.* **10.30** Spotkania z taaaką rybą **10.45** Europa w zagrodzie **11.15** Detektyw z hotelu Palace - *serial sens. prod. USA* **12.00** Zaproszenie **12.20** Życiorysy z refrenem **12.45** ZUS radzi **13.00** Wielkie jeziora **13.30** Wielkie eskapady **14.00** Tajemnicza kobieta - *telenowela* **15.30** Z plecakiem i walizką **15.55** Reportaż z Afryki **16.15** Z kart krakowskiego archiwum - *program dok.* **16.30** Dziewczyna i chłopak - *serial przygod. prod. pol.* **17.15** Dolinami rzek **17.30** Tymbark czyli Jodłowa Góra - *rep.***18.00** Kronika **18.20** Portrety: Jan Polewka **18.55** Warto wiedzieć **19.00** Kino wieczorne: Czarny baranek - *film obycz. prod. franc.* **20.30** Telekurier **21.00** Zupełnie niewiarygodne - *serial kom. prod. bryt.* **21.30** Kronika **21.40** Program sportowy **21.50** Ludzie i tematy **22.00** To jest temat - *cykl rep.* **22.15** Rozmowa dnia **22.30** Odkryj nowy świat - *program publ.* **23.00** Jazz nocą: Armina Claudina Myers

WOT

8.00 Telewizyjny numer warszawski **8.05** 20 lat później **8.25** 5 minut o... **15.30** Wiadomości Kuriera **15.35** Rozmowa dnia **15.50** Wojenne dni Warszawy - *serial dok.* **16.00** Powiaty **16.20** Mój pies i inne zwierzaki **17.15** Gość WOT **17.25** Komunikaty i ogłoszenia **17.30** Kurier Mazowiecki **18.00** Kurier Warszawski **18.20** Criminalne tango **21.30** Telewizyjny Kurier Warszawski **21.45** Lato z reportażem

WIZJA LE CINEMA

14.00 Stój, bo nie trafię! - *komedia, prod. czeskiej* **16.00** Montparnasse Pondichery - *dramat obycz, prod. franc.* **18.00** Alfred Nobel - *film biogr. prod. szwedz.* **20.00** Queimada - *dramat obycz. prod. bryt.* **22.00** Kariera Zuzanny - film psych. prod. fran. **23.00** Teresa Raquin - *serial prod. bryt.* **0.00** Bolwieser - *dramat prod. niem.*

POLONIA 1

6.50 Przyjaciele **7.20** Sally **7.45** Top Shop **12.05** Wola życia - *telenowela* **13.10** Telemedia **13.15** Top Shop **18.15** Wola życia - *telenowela* **19.15** Telemedia **19.20** Prawo do narodzin - *telenowela* **19.50** Przyjaciele **20.30** Księga dżungli - *film przygod. prod. bryt., 1942 r.* **22.20** Telemedia **22.25** Werdykt **23.00** Top Shop **0.05** Perfect club **0.20** Magazyn erotyczny

TCM

■**20.00** Brigadoon - *musical prod. USA 1954 r.* **21.55** Wielka nagroda - *film przyg. prod. USA 1944 r.* **0.05** Jądro ciemności - *dramat psych. prod. USA 1994 r.*

CANAL+

7.05 Diabelski młyn - *filmy anim.* **7.55** Łapu-capu - *chochliki telewizyjne* **8.00** Cliff Hanger - *serial anim.* **8.25** Przyjaciele - *serial kom.* **8.50** Ed - *serial kom. prod. USA* **9.35** Mickey Niebieskie Oko - *kom. sens. prod. bryt.* **11.15** Tajemnica starego ogrodu - *kom. sens. prod. pol.* **12.50** Niebiańskie dni - *dramat obycz. prod. USA* **14.25** Na południe - *western prod. USA* **16.10** Prosta historia - *film obycz. prod. franc.-amer., 1999 r.* **18.00** Łapu-capu extra - *chochliki telewizyjne* **18.30** Cliff Hanger - *serial anim.* **19.00** Diabelski młyn - *filmy anim.* **19.20** Nie przegap **19.25** Diabelski młyn - *filmy anim.* **19.55** Łapu-capu - *chochliki telewizyjne* **20.00** Samurajowie - *film dok.* **21.00** Śmiertelny upadek - *film sens. prod. bryt., 1968 r.* **23.00** Tobruk - *dramat wojenny prod. USA, 1967 r.* **0.45** Gorące głowy - *dramat obycz. prod. USA, 1999 r.* **2.25** Seks - historia Annabel Chong - *film dok.* **3.50** Deser: Mężczyzna czy ryba - *film krótkometraż.* **4.00** Rebus - *film obycz. prod. pol., 1976 r.* **5.30** Monstrum - *horror prod. USA, 1999 r.*

CANAL+ ŻÓŁTY

10.40 Cliff Hanger - *serial anim.* **11.05** Diabelski młyn - *filmy anim.* **11.55** Łapu-capu - *chochliki telewizyjne* **12.00** Zakochany morderca - *kom. prod. USA* **13.30** Pożegnanie z Afryką - *melodramat prod. USA* **16.10** Miłość i gniew - *melodramat prod. niem.-irl., 1998 r.* **17.50** Bitwa o Midway - *film wojenny prod. USA, 1976 r.* **20.00** Pociąg życia - *dramat obycz. prod. belg.-franc.-izrael.-hol., 1998 r.* **21.40** Rodzinna rapsodia - *dramat obycz. prod. USA, 1998 r.* **23.15** Śmiertelny upadek - *film sens. prod. bryt., 1968 r.* **0.10** Kocie oko - *horror prod. USA, 1969 r.* **1.50** Zakończenie programu

CANAL+ NIEBIESKI

7.05 Wstęp do meczu **7.25** Piłka nożna: liga polska **9.30** Sport+ **11.00** Łapu-capu extra - *chochliki telewizyjne* **11.30** Wycieczki przyrodnicze - *film dok.* **12.00** Cliff Hanger - *serial anim.* **12.25** Wybory - *kom. prod. USA* **14.05** W zawieszeniu - *dramat obycz. prod. pol.* **15.35** Mali bohaterowie - *film dla dzieci prod. USA, 1999 r.* **17.05** Manchester United - *film dok.* **18.30** Sport+ **20.00** Romans z nieznajomym - *melodramat prod. USA, 1963 r.* **21.40** Piłka nożna: Klub Kibica Ligi Polskiej **1.20** Śmiercionośny przypływ - *film s.f. prod. USA, 1999 r.* **2.45** Zakończenie programu

HBO

6.30 Marysia i Napoleon - *kom. kostium. prod. pol.* **8.40** W pogoni za przeznaczeniem - *kom. prod. USA* **10.25** Gwiazdy Hollywood: Gwyneth Paltrow **11.00** Dość tego dobrego - *dramat obycz. prod. USA* **12.50** Ostatnia szansa - *kom. obycz. prod. USA* **14.30** Cinema, Cinema **15.10** Ocalić żołnierza - *dramat wojenny prod. USA, 1999 r.* **16.50** Marysia i Napoleon - *kom. kostium. prod. pol., 1966 r.* **19.00** Cała ona - *kom. prod. USA, 1999 r.* **20.35** Gwiazdy Hollywood: Robert Downey Jr **21.00** Butch Cassidy i Sundance Kid - jak było naprawdę? - *film dok.* **21.55** Brylanty - *dramat obycz. prod. amer.-niem., 1999 r.* **23.30** Koruptor - *film sens. prod. USA, 1999 r.* **1.20** Alibi - *thriller prod. USA, 1999 r.* **3.00** Miseczka herbaty - *kom. prod. USA, 1989 r.* **4.40** W pogoni za przeznaczeniem - *kom. prod. USA, 2000 r.*

HALLMARK

7.00 Maria, matka Jezusa - *dramat obycz. prod. USA* **9.00** Bieg ku wolności - *dramat obycz. prod. kanad.* **11.00** W pierwszym brzasku - *film obycz. prod. USA* **13.00** Zdradzone. Historia trzech kobiet - *dramat obycz. prod. USA* **15.00** Zielony kamień - *serial hist. prod. nowozel.* **16.00** Bieg ku wolności - *dramat obycz. prod. kanad., 1994 r.* **18.00** Córki McLeoda - *western prod. austral., 1996 r.* **20.00** Bye, Bye Blues - *film obycz. prod. kanad., 1989 r.* **22.00** Główny podejrzany - *film sens. prod. USA, 1982 r.* **0.00** Bye, Bye Blues - *film obycz. prod. kanad., 1989 r.* **2.00** Zielony kamień - *serial hist. prod. nowozel.* **3.00** Główny podejrzany - *film sens. prod. USA, 1982 r.* **5.00** Letnia burza - *film obycz. prod. USA, 1999 r.*

ALE KINO

8.00 Klub Kawalerów - *kom. muz. prod. pol.* **9.25** Kobiecy świat - *kom. prod. USA* **11.00** Miłosna serenada - *kom. prod. austral.* **12.40** Stulecie czarnego kina - *film dok.***13.35** Sekrety i kłamstwa - *film obycz. prod. bryt.* **15.55** Tęcza Finiana - *film muz. prod. USA, 1968 r.* **18.15** Trzy opowieści - *film obycz. prod. pol., 1952 r.* **20.00** Klasyczne Ale!: Dama z portretu - *film biogr. prod. bryt., 1936 r.* **21.25** Błędne koło - *film obycz. prod. USA, 1992 r.* **23.10** Opętanie Joela Delaneya - *horror prod. USA, 1971 r.* **0.55** Letnia pokusa - *film erotyczny prod. USA, 2000 r.*

SUPER 1

8.00 Przyjaciele **8.30** Stoliczku, nakryj się **9.00** Stellina - *telenowela* **9.50** Top Shop **10.15** Namiętności - *telenowela* **10.45** T.&T. - *serial sens. prod. USA* **11.15** Video Fashion **11.45** Top Shop **12.15** Super gramy **12.30** Jeden + dziesięć - *serial kom. prod. USA* **13.00** Super gramy **13.30** Na gorącym uczynku **14.00** Stoliczku, nakryj się **14.30** Yattaman **14.55** Królewna Śnieżka **15.20** Video Fashion **15.50** Super gramy **16.05** Cyrk **16.40** Super gramy **17.00** Stellina - *telenowela* **17.50** Video Fashion **18.20** Namiętności - *telenowela* **18.55** Stoliczku, nakryj się **19.30** Czarodziejskie zwierciadełko **20.00** Mężczyźni wolą blondynki - *musical prod. USA, 1953 r.* **21.45** Super gramy **22.05** Video Fashion **22.35** T.&T. - *serial sens. prod. USA* **23.05** Na gorącym uczynku **23.35** Super gramy **0.05** Club 69 **0.20** Playboy

DISCOVERY

9.00 Skarby Królewskiego Kapitana **9.55** Przetrwanie **10.50** Poszukiwacze przygód: Neil Armstrong **11.45** Łowca krokodyli **12.40** Sfinks **13.30** Wszystko o... **14.25** Partenon **15.15** Wysypisko: Łódź motorowa **16.10** Łodzie marzeń ■**16.35** Zielona wioska **17.05** Wędkarskie przygody Rexa Hunta **17.30** Podróżnicy w czasie: Walka o Angkor **18.00** Jurassica **19.00** Najbliżsi krewni **20.00** Turbo **20.30** Niebezpieczne spotkania **21.00** Samotna planeta: Nepal **22.00** Siły specjalne **23.00** Kompania P **0.00** Wielkie bitwy: Bitwa pod Culloden **0.30** Wojenne miesiące **1.00** Wyprawy w czasie: Majorka **2.00** Stealth

PLANETE

5.35 Starożytne cywilizacje: Wikingowie **6.25** Aktualności z przeszłości **7.20** Babilee tańczy Bejarta **8.20** Sztetl **11.15** Ramajana, podróż po Indiach: Armia małp **11.40** Siły powietrzne świata: Amerykańskie myśliwce **12.35** Bez żenady o miłości **13.50** Basta! Lato '96 w Chiapas **14.55** Amerykańskie wizje: Fale od Atlantyku **15.50** Wodne ogrody w Amiens **16.50** Portret fałszerza **17.45** Witamy w szpitalu Josego Bordy **18.50** Ułaskawienie skazańca **20.05** Karaibskie rytmy: Gwadelupa **20.30** Amerykański Zachód: Ludzie **21.55** Spojrzenie na sztukę: Pieta z Villeneuve-les-Avignon **22.10** 7 dni z kanałem Planete **22.35** Ręka Stalina: Kubań **23.40** Wiek XX: Zachód kontra Wschód **0.40** Portret gwiazdy: Nico

NATIONAL GEOGRAPHIC

8.00 Ruchome piaski **9.00** Konwersacja z Koko **10.00** Zabawna strona śmierci ■**11.00** Seksuologia: Monogamia czy poligamia **12.00** Nick Baker na tropie: Kazuary **12.30** Ocalić australijskie zwierzęta **13.00** Zwierzęta w potrzebie **13.30** Latający weterynarze **14.00** Ruchome piaski **15.00** Konwersacja z Koko **16.00** Zabawna strona śmierci **17.00** Nick Baker na tropie: Kazuary **17.30** Ocalić australijskie zwierzęta **18.00** Zwierzęta w potrzebie **18.30** Latający weterynarze **19.00** Na obrzeżach cywilizacji **20.00** Park Narodowy Odzala **21.00** Australia Bena Darka **22.00** Adventure Starts Here: Za następną falą **22.30** Ścieżkami świata **23.00** Nieuleczalna gruźlica **0.00** Nuklearni tułacze **0.30** Andyjskie mumie **1.00** Park Narodowy Odzala

ANIMAL PLANET

7.00 Zwierzęta braci Kratt **7.30** Lassie: Z archiwum Lassie **8.00** Shark Gordon **8.30** Niebezpieczne spotkania **9.00** Zwierzęta Aspinalla **9.30** Małpi świat **10.00** Na ratunek! **10.30** Centrum dla dzikich zwierząt **11.00** Psie opowieści **12.00** Na pomoc zwierzętom **12.30** Opowieści z zoo **13.00** Łowca krokodyli **14.00** Weterynarz **14.30** Lekarze dzikich zwierząt **15.00** Kroniki zoo **15.30** Ptasia telewizja **16.00** Hau! Pieskie życie **17.00** Tajemnice wędrowców oceanu **18.00** Na ratunek! **18.30** Centrum dla dzikich zwierząt **19.00** Weterynarze z Abu Dhabi **19.30** Życie parku **20.00** Życie w lodówce **21.00** Na szklaku z Jeffem Corwinem **22.00** Lekarze dzikich zwierząt **22.30** Na linii frontu **23.00** Tygrysy ludojady **0.00** Pogotowie dla zwierząt

■ - omówienie obok

REALITY TV

12.00 Szpital dziecięcy **13.00** Magazyn 999 **13.50** Policja **14.15** Na ratunek
15.05 Wyjątkowe dzieci **15.30** Na służbie **16.20** Kanadyjska Policja Konna **17.10** Policja **17.35** Na ratunek **18.25** Szpital dziecięcy **19.20** Niecodzienne domy **19.45** Cuda medycyny **20.35** Kanadyjska Policja Konna **21.25** Na ratunek **22.15** Na służbie **23.05** Impacto TV **0.00** Na ratunek **0.25** Szpital dziecięcy **1.20** Niecodzienne domy **1.45** Cuda medycyny **2.35** Kanadyjska Policja Konna **3.25** Na ratunek **4.15** Na służbie **5.05** Impacto TV

TRAVEL TV

13.00 Tradycje i święta **13.30** Podróże i tradycje: Springfield **14.00** W podróży... **14.30** Tu i tam
15.30 Przemierzając świat: Bahamy **16.00** Najwspanialsze wyprawy świata **17.00** Avventura **17.30** Grubas w Wilts **18.00** Smaki Francji **18.30** Dzika Irlandia **19.00** Floyd w Australii **19.30** Tu i tam **20.00** Niesamowite przygody **21.00** Żyłka podróżnicza **21.30** Francuskie szlaki wodne: Paryż **22.00** Śpiewająca rzeka Missisipi: Południowe fuzje **23.00** Wielka Brytania z powietrza: Epoka wiktoriańska **23.30** Powitanie Afryki **0.00** Turysta **0.30** Żyłka podróżnicza

MINIMAX

9.05 Tropiciele gwiazd: Miłości nie można kupić **9.30** Bodzio, mały helikopter **9.45** Bambetlusie **9.50** Kocie przygody **10.00** Dookoła świata z Willym Fogiem **10.25** Magiczny autobus **10.50** Co w trawie szeleści **10.55** Twipsy **11.20** Polskie kreskówki: O raku łobuziaku **11.30** Twipsy **12.00** Polskie kreskówki: Wyprawa po miód **12.10** Polskie kreskówki: Leon kameleon **12.20** Mój dom: Mój dom na Wybrzeżu Kości Słoniowej, Mój dom na pustyni **12.35** Tropiciele gwiazd: Rakiety na start **13.00** Bodzio, mały helikopter **13.15** Bambetlusie **13.20** Kocie przygody **13.30** Dookoła świata z Willym Fogiem **13.55** Magiczny autobus **14.20** Co w trawie szeleści **14.25** Twipsy **14.50** Polskie kreskówki: Siódemka w Krainie Dziwolągów **15.00** Twipsy **15.30** Polskie kreskówki: Przygody Kubusia **15.40** Polskie kreskówki: Pan Maluśkiewicz i wieloryb **15.50** Mój dom: Mój dom w Kibucu, Mój dom w starej Hawanie **16.05** Tropiciele gwiazd: Goście z kosmosu **16.30** Bodzio, mały helikopter **16.45** Bambetlusie **16.50** Kocie przygody **17.00** Magiczny autobus **17.50** Co w trawie szeleści **17.55** Szaleni wikingowie **18.20** Polskie kreskówki: Przygody Kleksa **18.30** Byli sobie odkrywcy... **19.00** Gwiazdka **19.10** Polskie kreskówki: a... b... c... **19.20** Alfabet zwierząt **19.35** Tropiciele gwiazd

WIZJA SPORT

12.00 Piłka nożna: Liga szkocka **14.00** Rzutki: World Matchplay 2000 w Blackpool
15.00 Piłka nożna: Liga brazylijska **17.00** Liga NHL **19.00** Piłka nożna: Liga brazylijska **21.00** Magazyn piłkarski **21.30** Żużel: Ekstraliga

EUROSPORT

8.30 Lekkoatletyka: Mistrzostwa Świata w Edmonton **11.00** Siatkówka plażowa: Mistrzostwa Świata w Klagenfurcie **12.00** Edmonton Extra **12.30** Tenis ziemny: Turniej WTA w San Diego **14.00** Lekkoatletyka: Mistrzostwa Świata w Edmonton
16.30 Edmonton Extra **17.00** Lekkoatletyka: Mistrzostwa Świata w Edmonton **19.30** Lekkoatletyka: Mistrzostwa Świata w Edmonton **20.45** Eurosportnews **21.00** Lekkoatletyka: Mistrzostwa Świata w Edmonton

POLSAT 2

7.00 Wyprawy **8.00** Graffiti **8.15** Bill Evans **9.15** Graffiti **9.30** Aficionado: Rage Against The Machine **10.00** Wojny XX wieku **10.30** Archiwum Kontaktu: Kalejdoskop paryski **11.30** Rage Against The Machine **12.30** Łowca duchów **13.00** Sport w Polsacie 2
15.00 Aficionado: Rage Against The Machine **15.30** Informacje **15.50** Biznes TV **16.00** Wojny XX wieku **16.25** Biznes TV **16.30** Aficionado: Madredeus **17.00** TV Market **17.20** Łowca duchów **17.45** Dziennik **18.00** Ring Europejski **18.15** Biznes TV **18.20** TV Market **18.40** Informacje **19.15** Przegląd wydarzeń tygodnia **19.45** Aficionado: Chris Cornell **20.15** Raz, dwa, trzy **20.45** Panorama Australii **21.15** Graffiti **21.30** Aficionado: Bryan Ferry **22.00** Graffiti **22.15** INFORmator prawny **22.45** Planeta Południe **23.15** Biznes TV **23.20** Ring Europejski **23.40** Informacje i biznes informacje **23.55** Prognoza pogody **0.00** Raz, dwa, trzy **0.30** Wyprawy **1.30** Graffiti **1.45** Pożegnanie

PULS

7.00 Telesklep **8.00** Dzielna mysz **8.30** Covington Cross - *serial kostium. prod. bryt.-amer.* **9.30** Dotyk anioła - *serial obycz. prod. USA* **10.30** Humory Waldemara Ogińskiego: Powrót z bieguna - *talk-show* **11.15** Arsene Lupin - *serial sens. prod. franc.* **12.05** Remington Steele - *serial sens. prod. USA* **13.00** Telesklep **14.00** Kobiety mojego życia - *serial obycz. prod. niem.* **15.00** Dzielna mysz **15.30** Casper i przyjaciele **16.00** Remington Steele - *serial sens. prod. USA*

Zupełnie niespodziewane zniknięcie znanego krytyka dzieł sztuki naprowadza Laurę i Steele'a na trop międzynarodowego gangu przemytników dzieł sztuki. Dla zysku przestępcy nie zawahają sie przed niczym.

17.00 Kobiety mojego życia - *serial obycz. prod. niem.* **18.00** Cudowne lata - *serial obycz. prod. USA* **18.30** Allo, Allo - *serial kom. prod. bryt.* **19.00** Ulica zakochanych - *telenowela* **20.00** Ziemski anioł - *film obycz. prod. USA, 1991 r.* **21.50** Gumitycy **22.00** Wydarzenia, sport, pogoda **22.30** Straż przybrzeżna - *serial sens. prod. niem.* **23.15** Allo, Allo - *serial kom. prod. bryt.* **23.45** Ziemski anioł - *film obycz. prod. USA, 1991 r.* **1.00** Humory Waldemara Ogińskiego - *talk-show*

TELEWIZJE KABLOWE

Program TKK
17.15 Wiadomości TKK, prognoza pogody i komunikaty
17.30 Policyjne 5 minut
17.40 Latoteka
18.00 Ruszaj w znane i nieznane
18.30 Z Ratusza - powt.
18.45 Wiadomości TKK, prognoza pogody i komunikaty

TVK DAMI RADOM
9.00 Bajki dla dzieci
9.50 Muzyczna DAMI
10.00 Minął dzień
10.10 Hrabia Kaczula odc. 32.
10.35 Z batutą i humorem cz. 2
11.05 Śniegi Kilimandżaro - film fab.
13.05 Hrabia Kaczula odc. 32.
13.30 Bajki dla dzieci
14.20 Życie zwierząt
14.45 Muzyczna DAMI
17.20 Teledziennik
17.45 Muzyczna DAMI
18.05 Hrabia Kaczula odc. 33.
18.30 Życie zwierząt
18.55 Muzyczna DAMI
19.05 Prawo ziemi odc. 18.
20.00 Teledziennik
20.25 Powrót na wyspę skarbów - film fab.
22.10 Muzyczna DAMI
22.30 Teledziennik
23.00 Zakończenie programu

TVK DAMI SKARŻYSKO -KAMIENNA
8.00 Muzyczna Dami **9.00** Teleshopping **10.00** Muzyczna Dami **10.15** Zawierucha dla malucha **10.45** Muzyczna Dami **11.05** Cyrk odjeżdża - film obycz. **12.30** Muzyczna Dami **13.00** Zawierucha dla malucha **13.30** Smaczne tanie gotowanie **14.00** Duch przetrwania - film dok. **14.30** Niewidzialny człowiek - serial
15.00 Morskie opowieści **15.30** Teleshopping **17.00** Muzyczna Dami **17.15** Skarżyski kalejdoskop **17.35** Peter Gunn - serial **18.00** Zawierucha dla malucha **18.35** Świat dalekich podróży **19.05** Prawo ziemi - serial **20.00** Skarżyski kalejdoskop **20.25** Bonanza - western **21.25** Strażak - komedia **22.00** Skarżyski kalejdoskop **22.20** Zakończenie programu

TVK STARACHOWICE
17.10 Powitanie
17.15 Starachowicki serwis informacyjny
17.35 Oni już odeszli...
20.00 Starachowicki serwis informacyjny
22.15 Starachowicki serwis informacyjny
22.35 Konferencja prasowa starosty powiatu starachowickiego Marka Bogumiła - w odpowiedzi na zarzuty
23.00 Zakończenie programu

TVK OSTROWIEC
17.20- 17.35 Teledziennik TVK Ostrowiec
20.00-20.15 - Teledziennik TVK Ostrowiec (powt.)

POLECAMY

ZIELONA WIOSKA

Spotkanie z rodzinami z ekologicznej wioski koło Inverness. Dzisiaj o alternatywnych sposobach ocieplania ścian. Wizyta w domu w północnej Walii, gdzie materiałem izolacyjnym jest owcza wełna.

Discovery - godz. 16.35 - ***Zielona wioska*** - *serial dok. prod. bryt.*

BRIGADOON

Amerykańscy turyści wędrują po górach w Szkocji. Gubią się we mgle i odkrywają legendarną wioskę, która budzi się do życia raz na sto lat.

TCM - godz. 20.00 - ***Brigadoon*** - *musical, prod. USA, 1954 r., reż. Vincente Minnelli, wyk.: Gene Kelly, Van Johnson, Cyd Charisse.*

SEKSUOLOGIA...

Od lat instytucja małżeństwa służy do spojenia więzi między monogamicznymi homo sapiens. Dlaczego niektórzy trwają w tych związkach, a inni rozchodzą się? Aż 97% ssaków nie jest monogamicznych. Program analizuje m.in. niekonwencjonalne struktury społeczne oraz szuka odpowiedzi na pytanie, dlaczego pewne kultury zezwalają mężczyznom na posiadanie kilku żon.

National Geographic - godz. 11.00 - ***Seksuologia: Monogamia czy poligamia*** - *serial dok. prod.USA.*

POLECAMY

KOLORY SIŃCÓW

Pielęgniarka Fran i policjant Bobby Benedetto są małżeństwem od kilkunastu lat. Mają ładny dom i czternastoletniego, wrażliwego syna Roberta. Wszystko byłoby w porządku, gdyby nie systematyczne rodzinne awantury, podczas których Bobby zawsze używa wobec żony przemocy.

TVP1 - godz. 23.15 - ***Kolory sińców*** *- film obycz. prod. USA, reż. Paul Shapiro, wyk.: Mary Stuart Masterson, Anthony LaPaglia, Sam Robards, Will Rothhaar*

TAKIE JEST ŻYCIE

Znana śpiewaczka, Gillian Fairchild, przebywa w szpitalu na specjalistycznych badaniach. Lekarze podejrzewają u niej raka gardła, ale na ostateczne wyniki trzeba poczekać jeszcze kilka dni. Zdruzgotana Gillian postanawia spędzić weekend w domu, ale nie zamierza informować bliskich o złym stanie zdrowia.

TVP2 - godz. 20.00 - ***Takie jest życie*** *- film obycz. prod. USA, reż. Blake Edwards, wyk.: Jack Lemmon, Julie Andrews, Sally Kellerman, Robert Loggia, Jennifer Edwards*

VIPER

Przedsiębiorca Van Duzen postanawia przeprowadzić akcję charytatywną na rzecz policji. Jest organizatorem wielkiej uroczystości, z której dochód ma być przeznaczony na zakup kamizelek kuloodpornych. Tymczasem podczas imprezy nieznany sprawca rabuje zebrane datki. Podejrzenie pada na dziewczynę Cole'a.

TVP1 - godz. 20.10 - ***Viper*** *- serial krym. prod. USA*

TVP1

7.00 Plebania - serial obycz. prod. pol.
7.25 Stinky i Jake
7.55 Wkoło natury - teleturniej
8.30 Wiadomości
8.45 Lassie
9.10 Łowcy przygód
9.45 Frasier- serial kom. prod. USA
10.10 Muppet show, czyli rewia gwiazd
10.45 Bob Morrison
11.10 Reportaż
11.40 Telezakupy
12.00 Wiadomości
12.10 Agrobiznes
12.20 Zwierzęta świata
13.00 Kino letnie: Kasztanek - film obycz. prod. USA
Nie przyzwyczajony do życia na wsi Fred, nie może znaleźć wspólnego języka z żoną i teściem, z rezerwą traktuje syna. Zafascynowany końmi mały Tom znacznie łatwiej niż z ojcem odnajduje sie na farmie.
14.30 Klan - telenowela
15.00 Wiadomości
15.10 Klan - telenowela
16.00 Kulisy wojska
16.30 Moda na sukces - telenowela
17.00 Teleexpress
17.20 Gość Jedynki
17.35 Zdarzyło się jutro - serial sens. prod. USA
18.25 Studio sport: MŚ w lekkiej atletyce w Edmonton
19.00 Wieczorynka
19.30 Wiadomości
20.10 Viper - serial krym. prod. USA
21.00 Dziennik telewizyjny - program satyryczny Jacka Fedorowicza
21.15 Program publicystyczny
22.00 Czas na dokument
Ćwierć wieku temu Maria Kolano i jej koleżanka, świeżo upieczone studentki, zgodziły się, by Kazimierz Karabasz uczynił je bohaterkami swojego filmu dokumentalnego. Reżyser wraca teraz do jednej ze swoich bohaterek.
22.35 Monitor Wiadomości
23.05 Sportowy flesz
23.15 Kolory sińców - film obycz. prod. USA
0.40 Spełnione marzenie - kom. prod. USA
Coleman jest starszym panem, bez pamięci zakochanym w żonie Genie. Mężczyzna marzy o młodości i wiecznym życiu u boku ukochanej.
2.30 Zakończenie programu

TVP2

7.20 Studio urody
7.30 Złotopolscy - telenowela
8.00 Program lokalny
8.30 Ulica Sezamkowa
9.00 Rodzina Połanieckich - serial obycz. prod. pol.
Maszko ma coraz większe kłopoty finansowe. Nieustannie brakuje mu pieniędzy, zwłaszcza, że majątek żony okazuje się jedynie przynętą na znalezienie męża. Fortuna, jakiej mężczyzna się spodziewał.
10.20 Studio sport: MŚ w lekkiej atletyce w Edmonton
10.45 Ziemia - ostatnie starcie - serial s.f. prod. USA
11.30 Tajna misja - serial przygod. prod. pol.-austral.
12.00 Ich pięcioro - serial dla młodzieży prod. USA
12.45 Ocean tajemnic - serial dok.
13.15 Szansa na sukces: Koncert laureatów 2001 (2)
13.50 Gwiazdozbiór polskiego sportu: Irena Szewińska
14.15 Miami Sands - serial obycz. prod. USA
15.00 Noce i dnie - serial obycz. prod. pol.
16.00 Panorama
16.10 Złotopolscy - telenowela
17.05 Znaki czasu
17.30 Program lokalny
18.20 Prognoza pogody
18.30 Panorama
18.50 Dwójkomania
18.55 Jeden z dziesięciu
19.30 Złotopolscy - telenowela
20.00 Takie jest życie - film obycz. prod. USA
21.55 Dwójkomania
22.00 Panorama
22.20 Sport telegram
22.25 Prognoza pogody
22.35 Wieczór filmowy: Syberiada - film obycz. prod. radz., 1978 r., reż. Andriej Michałkow-Konczałowski, wyk.: Władimir Samojłow.
Los styka na froncie Aleksieja Ustiużanina i Filipa Sołomina. W ratowanym nadludzkim wysiłkiem oficerze Aleksiej nie rozpoznaje jednak jednego ze swoich wrogów z Jełani. Mija 20 lat. Aleksiej Ustiużanin wraca do rodzinnej wioski, gdzie kieruje brygadą poszukiwaczy ropy naftowej.
0.50 Policjanci z Miami - film dok.
1.45 Studio sport: MŚ w lekkiej atletyce w Edmonton
5.50 Zakończenie programu

POLSAT

6.00 Piosenka na życzenie
7.00 Power Rangers - serial fantast. prod. USA
7.25 Polityczne graffiti
7.40 MacGyver (powt.)
8.35 Jezioro marzeń (powt.)
9.25 Graczykowie - serial kom. prod. pol.
9.55 Przyjaciele (powt.)
10.20 Czułość i kłamstwa (powt.)
10.50 Dziki księżyc (powt.)
11.40 Cud miłości (powt.)
12.35 Po prostu miłość - telenowela
13.35 Zerwane więzi
14.30 Macie co chcecie
15.00 Pokemon - serial anim.
15.30 Informacje
15.55 MacGyver - serial sens. prod. USA
16.45 Jezioro marzeń - serial obycz. prod. USA
17.35 Cud miłości - telenowela
18.30 Informacje
18.50 Hoop Sport Magazyn
19.00 Dziki księżyc - telenowela
19.55 Amazonki - reality show
20.00 Czułość i kłamstwa - serial obycz. prod. pol.
Paulina zachęca Magdę, aby bliżej poznała Jacka. Martyna rozmawia z Łukaszem o liście, którego nie dostał. Sprzeczają się.
20.30 13 Posterunek - serial kom. prod. pol.
21.05 Pewnego razu w Chinach - kom. prod. hong.
21.30 Losowanie Lotto
23.10 Informacje i biznesinformacje
23.30 Prognoza pogody
23.35 Polityczne graffiti
23.50 Przyjaciele - serial kom. prod. USA
Phoebe trafia na ślad utraconego przed laty ojca. Dalsze poszukiwania wiążą się z koniecznością wyjazdu do romantycznego domku na plaży. Oczywiście, wraz z nią jadą wszyscy przyjaciele.
0.20 Kojak - serial krym. prod. USA
Ginie policjant Tony Grimaldi, któremu udało się przeniknąć do mafii. Wszystkie ślady prowadzą do Donatella, mafijnej grubej ryby. Kolejną ofiarą jest informator Wydziału ds. Przestępczości Zorganizowanej, który wszedł w posiadanie zdjęć zrobionych przez Grimaldiego.
1.15 Na każdy temat - talk-show
2.15 Muzyka na bis
5.00 Zakończenie programu

■ - omówienie obok

TVN

5.45 **Kropka nad i**
6.00 **Prawo do szczęścia** - telenowela
6.45 **Telesklep**
7.00 **Potęga miłości** - telenowela
7.50 **Hutch Miodowe Serce**
8.15 **Filiputki**
8.40 **Kosmiczne wojny**
9.05 **Świat Bobby'ego**
9.30 **Dzika przyroda** - serial dok.
10.25 **Telesklep**
11.25 **Rozmowy w toku** - (powt.)
12.05 **Miasteczko** (powt.)
12.45 **Trafiony, zatopiony**
13.45 **Hutch Miodowe Serce**
14.10 **Filiputki**
14.35 **Kosmiczne wojny**
15.05 **Krok za krokiem** - serial kom. prod. USA,
15.30 **Milionerzy** - (powt.)
16.15 **Virginia** - telenowela
17.10 **Wybacz mi** - (powt.)
18.15 **Rozmowy w toku** (powt.)
19.00 **TVN Fakty**
19.25 **Kropka nad i**
19.45 **Sport**
19.50 **Pogoda**
20.00 **Podejrzany** - thriller prod. USA

Bezdomny włóczęga, weteran wojny w Wietnamie zostaje oskarżony o zabójstwo kobiety. Niespodziewane dowody kierują śledztwo na najwyższy szczebel rządowy.

Więcej na str. 13

22.15 **Detektyw** - serial dok.
22.45 **TVN Fakty**
22.55 **Akademia policyjna** - serial kom. prod. USA
23.45 **Na barowych stołkach** - serial kom. prod. USA

Jednym ze stałych bywalców Union Square jest Suzanne, agentka nieruchomości. Jest bardzo nerwowa i nie ma w tym nic dziwnego, bowiem dziewczyna rzuciła niedawno palenie. Ma także mnóstwo kłopotów że swoim byłym mężem, a poza tym w pracy nie układa jej się najlepiej. Suzanne nie traci jednak nadziei, ze prawdziwa kariera dopiero przed nią. Podobnie myśli Gaby, młoda dziewczyna, która dopiero co wysiadła z autobusu jadącego z Teksasu. Gaby chce zostać aktorką.

0.15 **Tenbit.pl** - magazyn internetowy
1.15 **Sprawa dla Jacka** - serial prod. USA
2.00 **Tajne służby** - serial dok.
2.50 **Big Brother nocą**

RTL7

6.00 **Teledyski**
7.15 **Odjazdowe kreskówki**
8.30 **Rodzina Potwornickich** (powt.)
9.20 **Ukryta kamera**
9.40 **Teleshopping**
10.15 **Trzy razy Zofia** (powt.)
11.00 **Moje drugie ja** (powt.)
11.25 **Perła** - telenowela
12.30 **Teleshopping**
13.35 **Szczury nabrzeża** (powt.)
14.25 **Gra w przeboje**
14.55 **Trzy razy Zofia** - telenowela
15.45 **Odjazdowe kreskówki**
17.00 **Rodzina Potwornickich** - serial kom. prod. USA
17.50 **Ukryta kamera**
18.15 **Moje drugie ja** - serial fantast. prod. USA
18.40 **W akcji** - mag.
19.05 **Szczury nabrzeża** - serial sens. prod. austral.

Podczas badań archeologicznych nieoczekiwanie wychodzi na jaw, że jedna z czaszek znalezionych w bardzo starym grobie, nosi ślady po strzale z broni palnej.

20.00 **Chłopak zwany nienawiść** - film obycz. prod. USA, 1995 r., reż. Mitch Marcus, wyk.: Scott Caan, James Caan, Missy Crider

Steve Bason opuszcza zakład poprawczy, marząc tylko o tym, by rozpocząć nowe, uczciwe życie. Pierwsze kroki chłopak kieruje do domu, skąd zamierza zabrać tylko swoją broń i motocykl. Niestety, w drodze powrotnej Steve jest świadkiem próby brutalnego gwałtu. Wstrząśnięty i przerażony nastolatek strzela do napastnika, a następnie wraz z dziewczyną ucieka.

21.45 **Nie oglądaj się za siebie** - film obycz. prod. USA
23.20 **McCall** - serial sens. prod. USA

W jednym z ambulansów medycznych umiera na atak serca kilku pacjentów. Podejrzenia wzbudza fakt, że zmarli nigdy wcześniej nie mieli kłopotów z układem krążenia. Niestrudzony McCall usiłuje wyjaśnić tę sprawę.

0.05 **Chłopak zwany nienawiść** - film obycz. prod. USA (powt.)
1.40 **Nie oglądaj się za siebie** - film obycz. prod. USA (powt.)
3.05 **Teleshopping**

TV4

6.25 **Strefa P**
7.00 **Super VIP**
7.30 **Muzyczne listy**
8.20 **Gęsia skórka**
8.45 **Eek!stravaganza**
9.15 **Bobby kontra wapniaki**
9.45 **Amazonki** - reality show
10.45 **Stan wyjątkowy** (powt.)
11.45 **Na południe** (powt.)
12.40 **Przybysze** - serial sens. prod. USA
13.40 **Drogówka**
14.10 **Strefa P**
14.45 **Muzyczne listy**
15.45 **Super Mario Brothers 2**
16.15 **Gęsia skórka**
16.45 **Bieg po szmal** - serial kom. prod. USA
17.15 **Amazonki** - reality show
17.45 **Dziennik**
18.00 **VIP** - program publ.
18.15 **Różowa Pantera**
18.30 **Sabrina, nastoletnia czarownica** - serial dla młodzieży prod. USA

Pewnego dnia ciotki ujawniają Sabrinie jeden z sekretów rodzinnych - okazuje się, że Spellmanowie mają niebywałą słabość do naleśników i wystarczy zjeść jeden kęs, aby uzależnić się od nich jak od narkotyku.

19.00 **Na południe** - serial sens. prod. kanad.
20.00 **Świat według Kiepskich** - serial kom. prod. pol.

Ferdek odkrywa w sobie artystyczną duszę kreatora mody. Po obejrzeniu w telewizji pokazu mody jest zdegustowany i zawiedzony wyglądem modelek. Postanawia stworzyć własną kolekcję i zorganizować rewię w domu...

20.30 **Amazonki** - reality show
21.30 **Żyj i pozwól umrzeć** - film sens. prod. bryt.
0.00 **Amazonki** - reality show
0.45 **Śmiertelna inwigilacja** - thriller prod. USA, 1991 r., reż. Paul Ziller, Veronica Zilkova, wyk.: Michael Ironside, Christopher Bondy, Susan Almgren

Dwóch policjantów prowadzi dochodzenie w sprawie serii morderstw, powiązanych z handlem narkotykami. Główną podejrzaną w sprawie okazuje się kochanka jednego z policjantów.

2.35 **Spotkajmy się**
3.05 **Muzyczne listy**
4.05 **Muzyczny VIP**
4.40 **Zakończenie programu**

POLECAMY

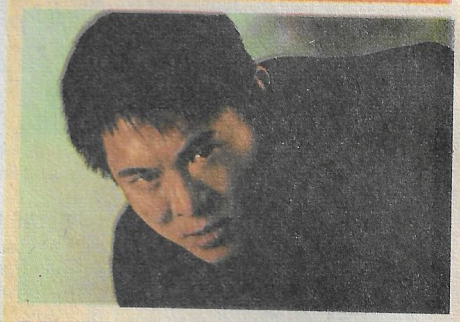

PEWNEGO RAZU W CHINACH

Jet Li, pięciokrotny mistrz Chin w wu-shu, gra rolę Wong Fei-hunga, bohatera cyklu filmów o sztuce walk wschodnich. W Kantonie u schyłku XIX wieku Wong prowadzi szkołę wu-shu, atakowaną przez bandy i skorumpowaną policję...

Polsat - godz. 21.05 *- **Pewnego razu w Chinach** - komedia prodl. hongkong., 1991r., reż. Hark Tsui, wyk.: Jet Li, Rosamund Kwan, Biao Yuen, Jacky Cheung.*

NIE OGLĄDAJ SIĘ ZA SIEBIE

Młoda i śliczna Jill ma już dość życia na prowincji. Rodzice mają do niej o wszystko pretensje, a jej chłopak bardziej interesuje się własnym treningiem niż osobą narzeczonej. Ciekawa życia dziewczyna wyrusza do miasta, gdzie spotyka dwie rówieśnice pracujące w kabarecie.

RTL7 - godz. 21.45 *- **Nie oglądaj się za siebie** - film obycz. prod. USA, reż. Stephen Kinsella wyk.: Nicole Freeman, Chris Sery, Candis Cayne, Girlina*

ŻYJ I POZWÓL UMRZEĆ

Superagent tajnych służb Jej Królewskiej Mości, doskonale wyszkolony James Bond przybywa na Karaiby, gdzie podejmuje walkę z gangsterami i handlarzami narkotyków. Ślad prowadzi do szalonego fabrykanta heroiny, który chce zdobyć władzę nad światem.

TV4 - godz. 21.30 *- **Żyj i pozwól umrzeć** - film sens. prod. bryt., 1973 r., reż. Guy Hamilton, wyk.: Roger Moore, Yaphet Kotto, Jane Seymour, Clifton James*

WTOREK 7 SIERPNIA

TVPOLONIA

7.00 Z archiwum i pamięci **8.00** Klan - *telenowela* **8.30** Wiadomości **8.40** Teleranek na wakacjach **9.05** Mapeciątka **9.35** Korczak - *film biograf. prod. pol., 1990r.* **11.25** Gwiazdy z kapelusza **12.00** Wiadomości **12.10** Snowidienija, czyli senne marzenia - *rep.* **12.40** Drzewo rodzące - *rep.* **12.55** Otwarcie - albo wnikanie w przeszłość - *rep.* **13.10** Klan - *telenowela* **13.40** Polskie podium **14.30** Gawędy historyczne **15.00** Wiadomości **15.10** Dozwolone od lat 40. **16.00** Panorama **16.10** Bajeczki Jedyneczki **16.20** Kolorowe nutki **16.30** Urwisy z Doliny Młynów - *serial dla młodz. prod. pol. - niem.* **17.00** Teleexpress **17.15** Nagroda Literacka Nike 2001 **17.20** Gość Jedynki **17.30** Zaproszenie **17.50** Kulisy PRL-u - *rep.* **18.20** Telezakupy **18.35** Klan - *telenowela* **19.00** Wieści polonijne **19.15** Dobranocka **19.30** Wiadomości **20.00** Sukces - *serial obycz. prod. pol.* **20.25** Przeboje klasyków **20.45** Świadkowie XX wieku **21.30** Nie odchodź - *film dok.* **22.30** Panorama **22.50** Sport telegram **22.55** Dekada Kultury Polskiej 1990-2000 - *film dok.* **23.45** Aleksander Jackowski - Jacek - *film dok.* **0.15** Ach, jak przyjemnie... - *rep.* **0.35** Monitor Wiadomości **1.05** Wieści polonijne **1.20** Reksio **1.30** Wiadomości **2.00** Klan - *telenowela* **2.30** Sukces - *serial obycz. prod. pol.* **2.55** Przeboje klasyków **3.10** Świadkowie XX wieku **4.00** Nie odchodź - *film dok.* **5.00** Panorama

TV KRAKÓW

7.00 Anatol **7.30** Strażnicy dobrej nowiny **8.00** Kronika **8.10** Szlakami Podkarpacia **8.35** Za wszelką cenę - *serial obycz.* **9.30** Fraglesi **10.00** W labiryncie - *serial obycz. prod. pol.* **10.30** ZUS radzi **10.45** Telekurier **11.15** Cel inwazji: Ziemia - *serial s.f. prod. bryt.* **12.15** Muzyka - łączy pokolenia **13.00** Historia kina amerykańskiego oczami Martina Scorsese - *serial dok.* **14.00** Tajemnicza kobieta - *telenowela* **15.30** M. Urbaniak i Urbcircus **16.30** Traperskie lato **16.50** Przyjaciele zwierząt - *serial dla młodzieży prod. franc.* **17.15** Szlakami Podkarpacia **17.30** Środowisko i my **17.50** Marzenia i kariery **18.00** Kronika **18.20** Portrety: Zofia de Inez **18.55** Warto wiedzieć **19.00** Kino wieczorne: Król Stefan - *film muz. prod. węg.* **20.30** Telekurier **21.00** Zupełnie niewiarygodne - *serial kom. prod. bryt.* **21.30** Kronika **21.45** Program sportowy **21.50** Ludzie i tematy - *program publ.* **22.00** To jest temat - *cykl rep.* **22.15** Rozmowa dnia **22.30** Nogi Ronniego **23.30** Cyberix **23.40** Filmy Luisa Bunuela: El - *dramat obycz. prod. meks.*

WOT

8.00 Telewizyjny numer warszawski **8.05** Kurier Mazowiecki **8.20** Mój pies i inne zwierzaki **15.30** Wiadomości Kuriera **15.35** Rozmowa dnia **15.50** Wojenne dni Warszawy **16.00** Wierzę, wątpię, szukam **17.15** Gość WOT **17.25** Komunikaty i ogłoszenia **17.30** Kurier Mazowiecki **18.00** Kurier Warszawski **18.20** Criminalne tango **21.30** Kurier Warszawski **21.40** Lato z reportażem

WIZJA LE CINEMA

14.00 Helimadoe - *komedia prod. czes.* **16.00** Wielki oszust - *komedia prod. franc.* **18.00** Jeśli nie kochać to... - *komedia, prod. franc.* **19.00** Romans - *dramat prod. wł.* **21.00** Moja noc u Maud - *dramat prod. fran.* **23.00** Teresa Raquin - *dramat prod. bryt.* **0.00** Sekrety serca - *film psych. prod. hiszp.*

POLONIA 1

6.50 Przyjaciele **7.20** Sally **7.45** Top Shop **12.05** Wola życia - *telenowela* **13.10** Telemedia **13.15** Top Shop **18.15** Wola życia - *telenowela* **19.15** Telemedia **19.20** Prawo do narodzin - *telenowela* **19.50** Przyjaciele **20.30** Grota rekinów - *film przygod. prod. hiszp -wł.* **22.20** Telemedia **22.25** Werdykt **23.00** Top Shop **0.05** Perfect club **0.20** Magazyn erotyczny **2.50** Zakończenie programu

TCM

20.00 Cisco Kid - *western, prod. USA 1994r.* **21.40** Katharine Hepburn: Wszystko o sobie - *program dokumentalny* **22.55** Pat i Mike - *komedia, prod. USA, 1952r.* **0.30** Szpieg z moją twarzą - *film sensacyjny, prod. USA 1966r.*

CANAL+

7.05 Diabelski młyn - *filmy anim.* **7.55** Łapu-capu - *chochliki telewizyjne* **8.00** Cliff Hanger - serial anim. **8.25** Cybernet - *magazyn komputerowy* **8.50** Łapu-capu extra **9.20** Apartament dla diabła - *thriller prod. USA* **11.00** Jego eminencja - *film obycz. prod. USA* **13.00** Miłość i gniew - *melodramat prod. niem.-irl.* **14.45** Love and sex - *kom. prod. USA* **16.05** Zakochany morderca - *kom. prod. USA, 1999 r.* **17.35** Wody życia - *film dok.* **18.30** Cliff Hanger - *serial anim.* **19.00** Diabelski młyn - *filmy anim.* **19.20** Nie przegap **19.25** Diabelski młyn - *filmy anim.* **19.55** Łapu-capu - *chochliki telewizyjne* **20.00** Królestwo orłów - *film dok.* **21.00** 4 w 1 - *kom. prod. pol., 2000 r.* **22.40** Carrie 2 - *thriller prod. USA, 1999 r.* **0.25** Klątwa doliny węży - *film sens. prod. pol., 1988 r.* **2.05** Forteca - *film s.f. prod. USA, 1993 r.* **3.40** Deser: Dick i Maria - *film krótkometraż.* **3.50** Wspaniały Joe - *film obycz. prod. bryt.-amer., 2000 r.* **5.25** Superstar - *kom. prod. USA, 1999 r.* **6.45** Deser: Na zawsze w mojej pamięci - *film krótkometraż.*

CANAL+ ŻÓŁTY

10.40 Cliff Hanger - *serial anim.* **11.05** Diabelski młyn - *filmy anim.* **11.55** Łapu-Capu - *chochliki telewizyjne* **12.00** Dziewczyny, ziemia i wojna - *dramat obycz. prod. bryt.* **13.35** Martwe gołębie - *thriller prod. USA* **15.20** Azyl miłości - *kom. prod. czes., 1999 r.* **17.20** Dzieci Jarocina - *film dok.* **18.05** Amerykański żigolak - *film obycz. prod. USA, 1980 r.* **20.00** Mroczne przeznaczenie - *thriller prod. USA, 1999 r.* **21.35** Chłopaki nie płaczą - *kom. prod. pol., 1999 r.* **23.10** 4 w 1 - *kom. prod. pol., 2000 r.* **0.50** 8 1/2 kobiety - *kom. prod. niem.-hol., 1999 r.* **2.45** Zakończenie programu

CANAL+ NIEBIESKI

7.20 Piłka nożna: Klub Kibica Ligi Polskiej **11.00** Nowe wcielenie 2 - *serial prod. USA* **12.00** Cliff Hanger - *serial anim.* **12.25** Śmiertelny upadek - *film sens. prod. bryt.* **14.20** Radiohead - *koncert* **15.25** Urlop na lądzie - *kom. prod. USA, 1957 r.* **17.05** Kraina Hi-Lo - *dramat obycz. prod. USA, 1998 r.* **19.00** Nowe wcielenie - *serial prod. USA* **20.00** Śniadanie mistrzów - *kom. prod. USA, 1999 r.* **21.50** Piłka nożna: Klub Kibica Ligi Polskiej **1.30** Nagie kłamstwa - *film erotyczny, prod. USA* **3.00** Zakończenie programu

HBO

6.30 Shiloh 2 - *dramat obycz. prod. amer.-bryt.* **8.15** Cinema, Cinema **8.50** Głębia oceanu - *dramat obycz. prod. USA* **10.45** Johnny Tsunami - *film młodz. prod. USA* **12.20** Gwiazdy Hollywood: Holly Hunter **13.00** Oko orła - *film sens. prod. duń.* **14.35** Pocztówki Clive'a Jamesa: Buenos Aires - *program dok.* **15.40** Piraci z Doliny Krzemowej - *film biogr. prod. USA, 1999 r.* **17.15** Wspaniały - *dramat obycz. prod. chiń.-hong., 1999 r.* **19.00** Shiloh 2 - *dramat obycz. prod. amer.-bryt., 1999 r.* **20.30** Gwiazdy Hollywood: Robin Williams **21.00** Premiera: Platynowa płyta - *musical prod. USA, 1999 r.* **22.35** Operacja Delta Force 5: Ślepy ogień - *film sens. prod. USA, 1999 r.* **0.15** M. Butterfly - *dramat sens. prod. USA, 1993 r.* **2.00** Restauracja - *dramat obycz. prod. USA, 1998* r. **3.55** Nurek - *dramat obycz. prod. szwedz., 1999 r.* **5.35** Gwiazdy Hollywood: Robert Downey Jr

HALLMARK

7.00 Zdradzone. Historia trzech kobiet - *dramat obycz. prod. USA* **9.00** Rodzina Sary - *film obycz. prod. USA* **11.00** Letnia burza - *film obycz. prod. USA* **13.00** Sprawiedliwość w Fortitude Bay - *dramat obycz. prod. kanad.* **15.00** Zielony kamień - *serial hist. prod. nowozel.* **16.00** Rodzina Sary - *film obycz. prod. USA, 1999 r.* **18.00** Powrót na samotne ugory - film obycz. prod. USA, 2000 r. **20.00** Trop - *dramat obycz. prod. USA, 2000 r.* **22.00** Ręka w rękę - *kom. prod. USA, 1988 r.* **0.00** Trop - *dramat obycz. prod. USA, 2000 r.* **2.00** Zielony kamień - *serial hist. prod. nowozel.* **3.00** Ręka w rękę - *kom. prod. USA, 1988 r.* **5.00** Mr Rock'n'Roll: Historia Alana Freeda - *film biogr. prod. USA, 1999 r.*

ALE KINO

8.00 Alphaville - *film s.f. prod. franc.-wł.* **9.40** Calamity Jane - *western prod. USA* **11.20** Jesteś już mężczyzną - *kom. prod. USA* **12.55** Kapitan Conan - *film obycz. prod. franc.* **15.05** Stulecie czarnego kina - film dok. **16.00** Twarze - *film obycz. prod. USA, 1968 r.* **18.05** Adam - *film krótkometraż.* **18.15** Milczący partner - *thriller prod. kanad., 1978 r.* **20.00** Złodzieje - *dramat obycz. prod. franc., 1996 r.* **21.55** Nuda - *film krótkometraż.* **22.05** Hiszpańska mucha - *kom. prod. USA, 1997 r.* **23.40** W pogoni za Amy - *kom. prod. USA, 1997 r.*

SUPER 1

8.00 Przyjaciele **8.30** Stoliczku, nakryj się **9.00** Stellina - *telenowela* **9.50** Top Shop **10.15** Namiętności - *telenowela* **10.45** T.&T. - *serial sens. prod. USA* **11.15** Video Fashion **11.45** Top Shop **12.15** Super gramy **12.30** Jeden + dziesięć - *serial kom. prod. USA* **13.00** Super gramy **13.30** Na gorącym uczynku **14.00** Stoliczku, nakryj się **14.30** Yattaman **14.55** Królewna Śnieżka **15.20** Video Fashion **15.50** Super gramy **16.05** Eurovillage **16.40** Super gramy **17.00** Stellina - *telenowela* **17.50** Video Fashion **18.20** Namiętności - *telenowela* **18.55** Stoliczku, nakryj się **19.30** Czarodziejskie zwierciadełko **20.00** Synowie Katie Elder - *western prod. USA, 1965 r.* **22.05** Super gramy **22.35** T.&T. - *serial sens. prod. USA* **23.05** Na gorącym uczynku **23.35** Super gramy **0.05** Club 69 **0.20** Playboy **0.50** Maxcom **1.50** Las Vegas

DISCOVERY

9.00 Turbo **9.25** Niebezpieczne spotkania **9.55** Niesamowite maszyny: Łodzie motorowe **10.50** Nowi odkrywcy: Z biegiem Gangesu **11.45** Najbliżsi krewni: Mistrzowie i uczniowie **12.40** Jurassica: Dieta dinozaurów i karły **13.30** Samotna planeta: Nepal **14.25** Siły specjalne: Królewska Piechota Morska **15.15** Kompania P **16.10** Wyczarowane z drewna: Zabawki na kółkach **16.35** Święto smakoszy **17.05** Wędkarskie przygody Rexa Hunta **17.30** Podróżnicy w czasie: Śmierć w Antietam **18.00** Los neandertalczyka: Śmierć neandertalczyka **19.00** Łowcy **20.00** Turbo **20.30** Shark Gordon **21.00** Wielkie ucieczki **22.00** Wielka rzecz: Ziemia **23.00** Katastrofy budowlane **0.00** Wielka Wojna **1.00** Wyprawy w czasie **2.00** Pole bitew

PLANETE

7.05 Wiek XX: Zachód kontra Wschód **8.05** Portret gwiazdy: Nico **9.15** Starożytne cywilizacje: Wikingowie **10.05** Aktualności z przeszłości **11.00** Babilee tańczy Bejarta **12.05** Sztet! **14.55** Ramajana, podróż po Indiach: Armia małp **15.20** Siły powietrzne świata: Amerykańskie myśliwce **16.15** Bez żenady o miłości **17.35** Basta! Lato '96 w Chiapas **18.35** Amerykańskie wizje: Fale od Atlantyku **19.30** Wodne ogrody w Amiens **20.30** Przyszłość to tylko godzina **22.10** Opowieści z Nagasaki **23.10** Karaibskie rytmy **23.40** Amerykański Zachód: Ludzie **1.05** Spojrzenie na sztukę **1.20** Ręka Stalina: Kubań

NATIONAL GEOGRAPHIC

8.00 Za następną falą **8.30** Ścieżkami świata **9.00** Park Narodowy Odzala **10.00** Australia Bena Darka **11.00** Za następną falą **11.30** Ścieżkami świata **12.00** Nick Baker na tropie **12.30** Krokodyl różańcowy **13.00** Zwierzęta w potrzebie **13.30** Latający weterynarze **14.00** Na obrzeżach cywilizacji **15.00** Park Narodowy Odzala **16.00** Australia Bena Darka **17.00** Za następną falą **17.30** Krokodyl różańcowy z Kimberley **18.00** Zwierzęta w potrzebie **18.30** Latający weterynarze **19.00** Obrońcy mórz **19.30** Zwierzęcy eden: Prastare wyspy **20.00** Życie w zimnej wodzie **21.00** Zatopione łodzie Hitlera **22.00** Poszukiwania genów **22.30** Karawana **23.00** Aleksandria **0.00** Na żelaznym szlaku

ANIMAL PLANET

7.00 Zwierzęta braci Kratt **7.30** Lassie **8.00** Archiwum krokodyli **9.00** Zwierzęta Aspinalla **9.30** Małpi świat **10.00** Centrum dla dzikich zwierząt **11.00** Przewodnik po rasach psów: Owczarki niemieckie **12.00** Na pomoc zwierzętom **12.30** Opowieści z zoo **13.00** Łowca krokodyli **14.00** Weterynarz **14.30** Lekarze dzikich zwierząt **15.00** Kroniki zoo **15.30** Ptasia telewizja **16.00** Przewodnik po rasach psów: Charty angielskie **16.30** Przewodnik po rasach psów: Owczarki niemieckie **17.00** Tajemnicze płetwale błękitne **18.00** Centrum dla dzikich zwierząt **19.00** Małpi świat **20.00** Świat przyrody **21.00** Shark Gordon **21.30** Niebezpieczne spotkania **22.00** Pogotowie dla zwierząt **22.30** Szkoła weterynaryjna **23.00** Drapieżniki **0.00** Pogotowie dla zwierząt

■ - omówienie obok

REALITY TV

12.00 Szpital dziecięcy **13.00** Magazyn 999 **13.50** Policja **14.15** Na ratunek
15.05 Wyjątkowe dzieci **15.30** Na służbie **16.20** Kanadyjska Policja Konna **17.10** Policja **17.35** Na ratunek **18.25** Szpital dziecięcy **19.20** Niecodzienne domy **19.45** Nagabywacze **20.35** Kanadyjska Policja Konna **21.25** Na ratunek **22.15** Na służbie **23.05** Impacto TV **0.00** Na ratunek **0.25** Szpital dziecięcy **1.20** Niecodzienne domy **1.45** Nagabywacze **2.35** Kanadyjska Policja Konna **3.25** Na ratunek **4.15** Na służbie **5.05** Impacto TV

TRAVEL TV

13.00 Powitanie Afryki **13.30** Podróże marzeń: RPA **14.00** Żyłka podróżnicza **14.30** Tu i tam
15.30 Wielka Brytania z powietrza **16.00** Śpiewająca rzeka Missisipi **17.00** Tu i tam **17.30** Turysta: Teksas **18.00** Smaki Francji: Ardeche **18.30** Lunch z Brianem Turnerem **19.00** Floyd w Australii: Tasmania **19.30** Tu i tam: Walia **20.00** Pocztówki z Australii **21.00** W podróży... **21.30** Letnie eskapady **22.00** Świat Graingera **23.00** Krótkie wycieczki do Irlandii **23.30** Na równiku **0.00** Tradycje i święta **0.30** W podróży...: Maroko **1.00** Zakończenie programu

MINIMAX

9.05 Tropiciele gwiazd: Wszyscy na drzewa **9.30** Bodzio, mały helikopter **9.45** Bambetlusie **9.50** Kocie przygody **10.00** Dookoła świata z Willym Fogiem **10.25** Magiczny autobus **10.50** Co w trawie szeleści **10.55** Twipsy **11.20** Polskie kreskówki: Siódemka w Krainie Dziwolągów **11.30** Twipsy **12.00** Polskie kreskówki: Przygody Kubusia **12.10** Polskie kreskówki: Pan Małuśkiewicz i wieloryb **12.20** Mój dom: Mój dom w kibucu, Mój dom w starej Hawanie **12.35** Tropiciele gwiazd: Goście z kosmosu **13.00** Bodzio, mały helikopter **13.15** Bambetlusie **13.20** Kocie przygody **13.30** Sandokan **13.55** Mały Elvis i przyjaciele **14.20** Co w trawie szeleści **14.25** Szaleni wikingowie **14.50** Polskie kreskówki: Psi western
15.00 Byli sobie odkrywcy... **15.30** Polskie kreskówki: Na szlaku **15.40** Polskie kreskówki: Ziarnko pszenicy **15.50** Mój dom **16.05** Tropiciele gwiazd **16.30** Bodzio, mały helikopter **16.45** Bambetlusie **16.50** Kocie przygody **17.00** Magiczny autobus **17.50** Co w trawie szeleści **17.55** Szaleni wikingowie **18.20** Wesoła geografia **18.30** Byli sobie odkrywcy... **19.00** Kolorowe obrazki **19.10** Słońce **19.20** Alfabet zwierząt: Berenikla kanadyjska, Bizon amerykański, Boa dusiciel **19.35** Tropiciele gwiazd

WIZJA-SPORT

12.00 Liga NHL **14.00** Automobilizm: Wyścigi ciężarówek **14.30** Żużel: Ekstraliga
17.00 Piłka nożna: Liga brazylijska **19.00** Piłka ręczna: Liga niemiecka **20.30** Olimpijskie losy **21.00** Magazyn sportowy **22.00** Wieczór z boksem: Relacja z gali walk bokserskich

EUROSPORT

8.30 Lekkoatletyka: Mistrzostwa Świata w Edmonton **11.00** Siatkówka plażowa: Mistrzostwa Świata w Klagenfurcie **12.00** Edmonton Extra **12.30** Ad Natura **13.30** Kolarstwo górskie: Zawody Pucharu Świata w Arai Mountain **14.00** Lekkoatletyka: Mistrzostwa Świata w Edmonton
16.30 Edmonton Extra **17.00** Lekkoatletyka: Mistrzostwa Świata w Edmonton **19.30** Lekkoatletyka: Mistrzostwa Świata w Edmonton **21.45** Eurosportnews **22.00** Lekkoatletyka: Mistrzostwa Świata w Edmonton **6.00** Zakończenie programu

POLSAT 2

7.00 Wyprawy **8.00** Graffiti **8.15** The Verve **9.00** TV Market **9.15** Graffiti **9.30** Aficionado: Charlie Haden **10.00** Panorama Australii **10.30** Archiwum Kontaktu: Trzy portrety **11.30** Steve Winwood **12.15** TV Market **12.30** Planeta Południe **13.00** Sport w Polsacie 2
15.00 Aficionado: Charlie Haden **15.30** Informacje **15.50** Biznes TV **16.00** Panorama Australii **16.30** Biznes TV **16.35** Aficionado: Bryan Ferry **17.00** TV Market **17.20** Planeta Południe **17.45** Dziennik **18.00** VIP **18.15** Biznes TV **18.20** TV Market **18.40** Informacje **19.15** Raz, dwa, trzy **19.45** Aficionado: Yellowjackets **20.15** Okna na Chicago **20.45** Łowca duchów **21.15** Graffiti **21.25** Aficionado: Mick Taylor **22.00** Graffiti **22.15** Focus **22.45** VIP **23.10** Informacje i biznes informacje **23.25** Prognoza pogody **23.30** Okna na Chicago **0.00** Biznes TV **0.05** Wyprawy **1.05** Graffiti **1.15** Pożegnanie

PULS

7.00 Telesklep **8.00** Dzielna mysz - *serial anim.* **8.30** Casper i przyjaciele - *serial anim.* **9.00** Cudowne lata - *serial obycz. prod. USA* **9.30** Jak się robi...? - *rep.* **10.30** Humory Waldemara Ogińskiego: Polak szarak bohaterem - *talk-show* **11.15** Ulica zakochanych - *telenowela* **12.05** Remington Steele - *serial sens. prod. USA* **13.00** Telesklep **14.00** Kobiety mojego życia - *serial obycz. prod. niem.*
15.00 Dzielna mysz - *serial anim.* **15.30** Casper i przyjaciele - *serial anim.* **16.00** Remington Steele - *serial sens. prod. USA* **17.00** Rytm serca - *serial obycz. prod. niem.* **18.00** Cudowne lata - *serial obycz. prod. USA* **18.30** M kwadrat: Paco Pena - *talk-show Manna i Materny* **19.00** Ulica zakochanych - *telenowela prod. meks.* **20.00** Dotyk anioła - *serial obycz. prod. USA* **20.55** Nietykalni - *serial sens. prod. USA* **21.50** Gumitycy - *program satyryczny* **22.00** Wydarzenia, sport, pogoda **22.30** Straż przybrzeżna - *serial sens. prod. niem.* **23.15** M kwadrat: Paco Pena - *talk-show Manna i Materny* **23.45** Archiwum XX wieku: Lewy majowy - *magazyn historyczny* **0.15** Nietykalni - *serial sens. prod. USA* **1.00** Humory Waldemara Ogińskiego: Polak szarak bohaterem - *talk-show*

TELEWIZJE KABLOWE

TKK KIELCE
17.15 Wiadomości TKK, prognoza pogody i komunikaty
17.40 Teleturniej na telefon
18.05 Worek sportowy
18.45 Wiadomości TKK, prognoza pogody i komunikaty

TVK DAMI RADOM
9.00 Bajki dla dzieci
9.50 Muzyczna DAMI
10.00 Minął dzień
10.15 Hrabia Kaczula, odc. 33.
10.40 Powrót na wyspę skarbów - film fab.
12.25 Buffo Show
12.50 Muzyczna DAMI
13.05 Bajki dla dzieci
14.00 Hrabia Kaczula, odc. 33.
14.30 Prawo ziemi, odc. 18.
15.20 Muzyczna DAMI
17.20 Teledziennik
17.45 Muzyczna DAMI
18.05 Hrabia Kaczula odc. 34.
18.30 Bajki dla dzieci
19.20 Jest remiza w Przybyszewie
19.55 Muzyczna DAMI
20.00 Teledziennik
20.25 Saga rodu Palliserów, odc. 20.
21.20 Zjazd Gwiazd - przeboje 50-lecia cz. 2
22.15 Muzyczna DAMI
22.30 Teledziennik
23.00 Zakończenie programu

TVK DAMI SKARŻYSKO
8.00 Muzyczna Dami
9.00 Teleshopping
10.00 Muzyczna Dami
10.15 Zawierucha dla malucha
10.45 Muzyczna Dami
11.00 Bonanza - western
12.00 Strażak - komedia
12.40 Muzyczna Dami
13.00 Zawierucha dla malucha
13.30 Dzikie i oswojone
14.00 Peter Gunn - serial
14.30 Prawo ziemi - serial
15.00 Teleshopping
17.00 Muzyczna Dami
17.15 Skarżyski kalejdoskop
17.35 Życie zwierząt
18.00 Zawierucha dla malucha
18.35 Rozmowy z psychologiem - mag.
19.05 Naziści atakują - film dok.
20.00 Skarżyski kalejdoskop
20.25 Saga rodu Palliserów - film obycz.
21.20 Jazz w muzeum
22.00 Skarżyski kalejdoskop
22.20 Zakończenie programu

TVK STARACHOWICE
17.10 Powitanie
17.15 Starachowicki serwis informacyjny (powt. z pon.)
17.35 Z ostatniej chwili
22.15 Konferencja prasowa T.J. Zielińskiego - przewodniczącego Sejmowej Komisji Zdrowia
22.40 Muzyka w TVK
23.00 Zakończenie programu

TVK OSTROWIEC
17.20 - 17.35 Teledziennik TVK Ostrowiec
20.00 - 20.15 Teledziennik TVK Ostrowiec (powt.)

POLECAMY

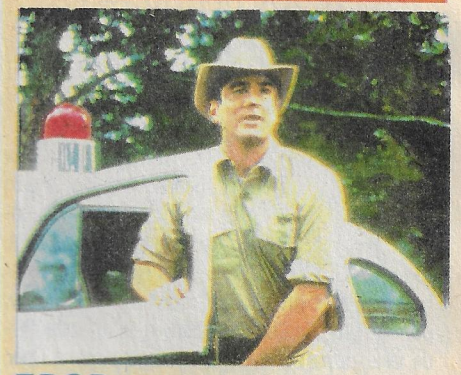

TROP

Spokojne życie mieszkańców małego miasteczka zostaje zakłócone, kiedy dwóch chłopców odkrywa w pobliżu ludzkie szczątki. Policja wszczyna śledztwo, które wyjawia bolesne sekrety z przeszłości.

Hallmark - godz. 20.00 - ***Trop*** - *dramat, prod. USA, 2000 r., reż. Arthur Allan Seidelman, wyk.: Dean Cain, Maya Angelou, Pat Hingle, Debbi Morgan.*

PAT I MIKE

Kalifornijska instruktorka wychowania fizycznego bierze udział w turnieju golfowym. Zostaje zauważona przez cynicznego promotora, który namawia ją do przejścia na zawodowstwo. Pomimo różnicy temperamentów rozkwita między nimi romans. W filmie pojawia się wiele znakomitości sportu z lat 50.

TCM - godz. 22.55 - ***Pat i Mike*** - *komedia prod. USA, 1952 r., reż. George Cukor, wyk.: Spencer Tracy, Katharine Hepburn, Aldo Ray, William Ching.*

TERESA RAQUIN

Teresa Raquin i jej kochanek Laurent są sobą opętani. Niezwykła namiętność wiedzie ich do zbrodni. Świadomość popełnionego czynu prowadzi do następnej tragedii.

Wizja Le Cinema - godz. 23.00 - ***Teresa Raquin*** - *dramat, prod. bryt., 1979 r. reż. Simon Langton, wyk. Kate Nelligan, Brian Cox, Mona Washbourne, Kenneth Cranham.*

ŚRODA 8 SIERPNIA

POLECAMY

ZMIERZCH DŁUGIEGO DNIA

Rodzina Tyrone'ów spędza wakacje w swym letnim domu w New London w stanie Connecticut. James Tyrone jest starzejącym się znanym aktorem, który obecnie grywa w popularnym, ale niezbyt ambitnym repertuarze. Bieda, jakiej zaznał za młodu, uczyniła go skąpym. Choć teraz żyje w luksusie, stara się o tym nie pamiętać. Jego żona, Mary, przyjechała właśnie z sanatorium, gdzie próbowano ją wyleczyć z morfinizmu. W letniej posiadłości przebywają także dwaj synowie Tyrone'ów: niespełniony aktor Jamie, który topi smutki w alkoholu oraz jego młodszy brat Edmund, zapowiadający się na zdolnego pisarza.

TVP1 - godz. 23.00 - ***Gorąco polecam: Zmierzch długiego dnia*** - *dramat psychol. prod. USA, 1962 r., reż. Sidney Lumet, wyk.: Katharine Hepburn, Ralph Richardson, Jason Robards, Dean Stockwell, Jeanne Barr*

ŚMIERĆ W ARIZONIE

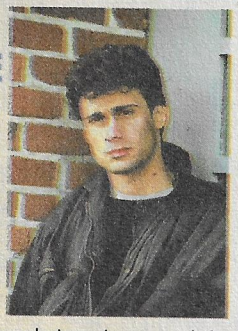

W Yumie - małym miasteczku w Arizonie - przed piętnastu laty rozegrała się tragedia. W dziwnych okolicznościach zaginęła Rita Paris, atrakcyjna żona miejscowego plantatora cytrusów. Policja bezskutecznie prowadziła wówczas poszukiwania. Wkrótce po tych dramatycznych wydarzeniach znaleziono w samochodzie martwego Lymana Parisa. Poszlaki wskazywały na samobójstwo.

TVP2 - godz. 22.35 - ***Śmierć w Arizonie*** - *film sens. prod. USA, reż. J.S. Cardone, wyk.: John Beck, Steven Bauer, Mia Sara, Katharine Ross*

PAJĘCZYNA KŁAMSTW

Znana dziennikarka telewizyjna Susan - żona prokuratora - w domowym zaciszu dochodzi do zdrowia po przebytej chorobie. Kobieta zaczyna analizować własne małżeństwo i - mimo oczywistej niewierności męża - postanawia za wszelką cenę naprawić swój związek.

Polsat - godz. 0.15 - ***Pajęczyna kłamstw*** - *dramat prod. USA, reż. Paul Schneider, wyk.: Connie Sellecca, Kevin Dobson, Grace Zabriskie, Georgann Johnson*

TVP1

7.00 Plebania - serial obycz.
7.25 Muzykanci z Bremy
7.55 Król zwierząt
8.30 Wiadomości
8.45 Bajarz
9.10 Niezwykłe postacie
9.45 Frasier - serial kom. prod. USA
10.15 Muppet show, czyli rewia gwiazd
10.45 Bob Morrison - serial kom. prod. austral.
11.10 Opowieści o smakach
11.20 Królowe gór - felieton
11.40 Telezakupy
12.00 Wiadomości
12.10 Agrobiznes
12.25 Alfabet polskich rzek - felieton
12.55 Kino letnie: Chłopcy bombowcy - komedia sens. prod. USA, reż. Charles Gale, wyk.: Joanna Pacuła, Rod Steiger, Martin Sheen
Trzej włóczący się po zgliszczach spalonej włoskiej restauracji licealiści z Los Angeles przypadkiem znajdują bombę atomową. Tak się składa, że niebezpiecznego ładunku poszukuje FBI.
14.30 Klan - telenowela
15.00 Wiadomości
15.10 Klan - telenowela
16.00 Bezpieczna Jedynka
16.30 Moda na sukces - telenowela
17.00 Teleexpress
17.20 Gość Jedynki
17.35 Zdarzyło się jutro - serial sens. prod. USA
18.25 Studio sport: Mistrzostwa Świata w lekkiej atletyce w Edmonton
19.00 Wieczorynka
19.30 Wiadomości
20.10 Okruchy życia: Koniec niewinności - film obycz. prod. USA
Cztery przyjaciółki z małego amerykańskiego miasteczka spotykają się po dwudziestu latach. Okazuje się, że życie każdej z nich potoczyło się zupełnie innymi drogami. *Więcej na str. 13*
21.55 Kronika kryminalna
22.25 Monitor Wiadomości
22.55 Sportowy flesz
23.00 Gorąco polecam: Zmierzch długiego dnia - dramat psychol. prod. USA
1.50 Końskie życie - film dok.
2.40 Studio sport: Mistrzostwa Świata w lekkiej atletyce w Edmonton
5.55 Zakończenie programu

TVP2

7.20 Studio urody
7.30 Złotopolscy - telenowela (powt.)
8.00 Program lokalny
8.30 Ulica Sezamkowa
9.00 W dniu urodzin Wandy June - kom. prod. USA
Po latach nieobecności wraca do kraju podróżnik i awanturnik, Harold Ryan. Podczas nieobecności Harolda wiele się zmieniło. Jego żona, Penelope stała się wyzwoloną kobietą, dawno spisała męża na straty i zaręczyła się z innym mężczyzną.
10.35 Studio sport: Mistrzostwa Świata w lekkiej atletyce w Edmonton
10.55 Ziemia - ostatnie starcie - serial s.f. prod. USA
11.40 Tajna misja - serial przygod. prod. pol.- austral.
12.10 Ich pięcioro - serial dla młodzieży prod. USA
12.50 Ocean tajemnic - serial dok.
13.20 Dozwolone od lat 40.: Trubadurzy (powt.)
14.15 Miami Sands - serial obycz. prod. USA
15.00 Kolumbowie - serial wojenny prod. pol.
16.00 Panorama
16.10 Złotopolscy - telenowela (powt.)
17.05 Ludzi łowić będziesz - rep.
17.30 Program lokalny
18.20 Prognoza pogody
18.30 Panorama
18.50 Dwójkomania
18.55 Jeden z dziesięciu
19.25 Złotopolscy - telenowela
20.00 Magazyn Ekspresu Reporterów
21.00 Siedlisko - serial obycz. prod. pol.
Marianna chcąc zmienić pewne rzeczy w wyglądzie domu, planuje zburzenie jednej ze ścian i budowę kominka. Do wykonania tej pracy chce wynająć fachowca, lecz Helena namawia ją, by zatrudniła Józka i Wójcika. Przez to zapowiada się długi i kłopotliwy remont.
21.55 Dwójkomania
22.00 Panorama
22.20 Sport telegram
22.25 Prognoza pogody
22.35 Śmierć w Arizonie - film sens. prod. USA
0.20 Salwa - film dok.
0.45 Zakończenie programu

POLSAT

6.00 Piosenka na życzenie
7.00 Power Rangers - serial fantast. prod. USA
7.25 Polityczne graffiti
7.40 MacGyver (powt.)
8.30 Jezioro marzeń (powt.)
9.20 13 Posterunek (powt.)
9.55 Przyjaciele (powt.)
10.20 Czułość i kłamstwa (powt.)
10.50 Dziki księżyc (powt.)
11.40 Cud miłości (powt.)
12.35 Po prostu miłość - telenowela
13.35 Idź na całość
14.30 Rodzina zastępcza (powt.)
15.00 Pokemon
15.30 Informacje
15.55 MacGyver - serial sens. prod. USA
W siódmą rocznicę współpracy, MacGyver i Thorton zostają wciągnięci w śmiertelną pułapkę. Obaj byli przekonani, że ich prześladowca od dawna nie żyje.
16.45 Jezioro marzeń - serial obycz. prod. USA
17.35 Cud miłości - telenowela
18.30 Informacje
18.50 Hoop Sport Magazyn
19.00 Dziki księżyc - telenowela
19.55 Amazonki - reality show
20.00 Czułość i kłamstwa - serial obycz. prod. pol.
20.30 Graczykowie - serial kom. prod. pol.
21.00 Niezniszczalny Kelly - kom. kryminalna prod. USA, reż. Yahoo Serious, wyk.: Yahoo Serious, Melora Hardin, Alexei Sayle, Hugo Weaving
Rodzina Kelly'ch od pokoleń zajmuje się okradaniem banków, a następnie rozdawaniem biedakom zrabowanych pieniędzy. Głową klanu jest Ned Kelly, który wraz ze swą bardzo liczną rodziną mieszka na wyspie Szaleńczej.
21.30 Losowanie Lotto
22.35 Informacje i biznesinformacje
22.55 Prognoza pogody
23.00 Polityczne graffiti
23.20 Ally McBeal 3 - serial kom. prod. USA
Klientką Billy'ego i Cage'a jest Robin Jones niegdyś redaktor naczelna dużego pisma. Robin, mianowana na to stanowisko mimo braku doświadczenia, po śmierci poprzedniego szefa i swego kochanka .
0.15 Pajęczyna kłamstw - dramat prod. USA
1.55 Muzyka na bis
5.00 Zakończenie programu

■ - omówienie obok

TVN

5.45 Kropka nad i
6.00 Prawo do szczęścia - telenowela
6.45 Telesklep
7.00 Potęga miłości - telenowela
7.50 Hutch Miodowe Serce
8.15 Filiputki
8.40 Kosmiczne wojny
9.05 Świat Bobby'ego
9.30 Dzika przyroda - serial dok.
10.25 Telesklep
11.25 Rozmowy w toku (powt.)
12.05 Miasteczko (powt.)
12.45 Droga do gwiazd (powt.)
13.45 Hutch Miodowe Serce
14.10 Filiputki
14.35 Kosmiczne wojny
15.05 Krok za krokiem - serial kom. prod. USA
15.30 Milionerzy (powt.)
16.15 Virginia - telenowela
17.10 Wybacz mi - (powt.)
18.15 Rozmowy w toku (powt.)
19.00 TVN Fakty
19.25 Kropka nad i
19.45 Sport
19.50 Pogoda
20.00 Kruche szczęście - film obycz. prod. USA
21.45 Beverly Hills 90210 - serial obycz. prod. USA

Janet dowiaduje się, że Steve jest właścicielem konta, o którego istnieniu nie miała nawet pojęcia. Wiadomość ta jest przyczyną małżeńskiego konfliktu, Janet ma pretensje do męża, że jest wobec niej nieszczery. Steve przyznaje, że popełnił błąd ukrywając przed nią swoje oszczędności. W klubie After Dark odbywa się uroczysta inauguracja strony internetowej promującej butik Donny. Wszyscy przyjaciele gromadzą się, by pogratulować Donnie sukcesu, ona sama jednak pełna jest obaw co do tego, czy nowa inwestycja przyniesie spodziewane zyski. David kłóci się z Camille, dochodząc do wniosku, że jego związek nie ma przyszłości.

22.40 TVN Fakty
22.50 Renegat - serial sens. prod. USA
23.40 Na barowych stołkach - serial kom. prod. USA
0.10 Detektyw Hunter - serial sens. prod. USA
0.55 Sprawa dla Jacka - serial prod. USA
1.40 Tajne służby - serial dok.
2.10 Big Brother nocą

RTL7

6.00 Teledyski
7.15 Odjazdowe kreskówki
8.30 Rodzina Potwornickich (powt.)
9.20 Ukryta kamera
9.40 Teleshopping
10.15 Trzy razy Zofia (powt.)
11.00 Moje drugie ja (powt.)
11.25 Perła - telenowela
12.30 Teleshopping
13.35 Szczury nabrzeża (powt.)
14.25 Gra w przeboje
14.55 Trzy razy Zofia - telenowela
15.45 Odjazdowe kreskówki
17.00 Rodzina Potwornickich - serial kom. prod. USA
17.50 Ukryta kamera
18.15 Moje drugie ja - serial fantast. prod. USA
18.40 W akcji - mag.
19.05 Szczury nabrzeża - serial sens. prod. austral.

Detektywi zostają wezwani do sprawy kradzieży biżuterii. Na miejscu przestępstwa dochodzi do konfrontacji Hallowaya z potężnym osiłkiem. W efekcie tego zajścia policjanci zostają doprowadzeni do handlarzy zakazanymi sterydami.

20.00 Apelacja - film obycz. prod. USA
21.55 Zdążyć przed końcem świata - film s.f. prod. USA, reż. Anthony Theisen, wyk.: Patrick Killian, Joseph Calvino, Julie Chavez, Ashley Carr

Larry Weber, podobnie jak wielu ludzi, sądzi, że nadejście nowego tysiąclecia oznacza koniec świata. Mężczyzna jest przekonany, że musi wybrać się w tej sprawie na tajemnicze spotkanie, które ma się wkrótce odbyć. Pokonując wiele trudności, bohater dociera na pustynię w stanie Nevada.

23.40 McCall - serial sens. prod. USA

Mała dziewczynka zwraca się do McCalla z prośbą o pomoc w nietypowej sprawie dotyczącej rzekomego gościa z innej planety. Zaintrygowany detektyw odkrywa, że przybysz był związany z badaniami kosmicznymi, podczas których doznał ciężkiego urazu.

0.25 Apelacja - film obycz. prod. USA (powt.)
2.15 Zdążyć przed końcem świata - film s.f. prod. USA (powt.)
3.45 Teleshopping

TV4

6.25 Muzyczny VIP
7.00 Czwórka na topie: wywiad z Angliną Jolie
7.30 Muzyczne listy
8.20 Gęsia skórka (powt.)
8.45 Super Mario Brothers 2
9.15 Bobby kontra wapniaki
9.45 Amazonki - reality show
10.45 Gorączka w mieście (powt.)
11.45 Na południe (powt.)
12.40 Przybysze - serial sens. prod. USA
13.40 Czwórka na topie: wywiad z Angliną Jolie
14.10 Muzyczny VIP
14.45 Muzyczne listy
15.45 Eek!stravaganza
16.15 Kłopoty małe i duże - serial dla młodz. prod. kanad.
16.45 Ja się zastrzelę! - serial kom. prod. USA
17.15 Amazonki - reality show
17.45 Dziennik
18.00 Europejski ring - program publ.
18.15 Różowa Pantera
18.30 Sabrina, nastoletnia czarownica - serial dla młodzieży prod. USA
19.00 Na południe - serial sens. prod. kanad.
20.00 Świat według Kiepskich - serial kom. prod. pol.
20.30 Amazonki - reality show
21.30 Stan wyjątkowy - serial sens. prod. USA
22.30 Gorączka w mieście - serial sens. prod. USA

Po pokazie mody, w którym brał udział znany kreator, ginie jedna z modelek. Policji udaje się ustalić, że podobne morderstwa miały już miejsce wcześniej.

23.30 Amazonki - reality show
0.15 Uniwersalny żołnierz - film sens. prod. USA, 1992 r., reż. Roland Emmerich, wyk.: Jean-Claude van Damme, Dolph Lundgren

Luc Devreaux i Andrew Scott to żołnierze, którzy zginęli w Wietnamie. Po latach - dzięki najnowocześniejszej technice - zostają wskrzeszeni do życia. Są bezmyślnymi, pozbawionymi uczuć i pamięci maszynami o ludzkim wyglądzie. najgorsze jest to, że Scott pamięta jedynie iż Devreaux jest jego śmiertelnym wrogiem.

2.15 Spotkajmy się - magazyn
2.45 Muzyczne listy - magazyn muzyczny
3.45 Strefa P
4.20 Zakończenie programu

POLECAMY

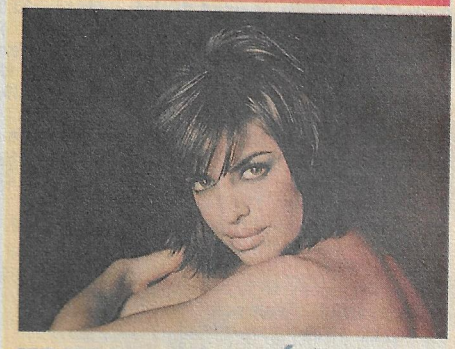

KRUCHE SZCZĘŚCI

Sielankowe życie małżeństwa Marielle i Charlesa Delauney przerywa nagła, tragiczna śmierć ich synka. Po rozwodzie z mężem i osiemnastu miesiącach terapii antydepresyjnej Marielle przenosi się z Paryża do Nowego Jorku, gdzie ma zamiar zacząć życie na nowo. Kobieta podejmuje pracę jako kurator kolekcji sztuki należącej do bogatego magnata Malcolma Pattersona. Po krótkim czasie Marielle wychodzi za Malcolma i rodzi mu syna. Pewnego dnia chłopiec niespodziewanie znika. Tragiczne wspomnienia z przeszłości wracają do Marielle z podwójną siłą.

TVN - godz. 20.00 - ***Kruche szczęście*** - *film obycz. prod. USA, reż. George Kaczender, wyk.: Lisa Rinna, George Hamilton, Robert Hays, Maurice Godin*

APELACJA

Żona bardzo wpływowego i bogatego arystokraty zapada w śpiączkę. Policja podejrzewa, że sprawcą wypadku, w wyniku którego kobieta zachorowała, był jej mąż. Sprawa trafia do sądu, gdzie rozpoczyna się proces poszlakowy. Obrońcą oskarżonego zostaje wybitny prawnik, wykładowca prawa na jednym z amerykańskich uniwersytetów. Wspólnie ze swoimi studentami, mężczyzna prowadzi żmudne dochodzenie dotyczące tej sprawy. Na jaw wychodzą coraz to nowsze, zaskakujące dowody, które zmuszają do poważnego zastanowienia się nad rolą oskarżonego w życiu żony.

RTL7 - godz. 20.00 - ***Apelacja*** - *film obycz. prod. USA, reż. Barbet Schroeder, wyk.: Glenn Close, Jeremy Irons, Ron Silver, Uta Hagen*

ŚRODA 8 SIERPNIA

TV POLONIA

7.00 Dozwolone od lat 40. **7.45** Fatamorgana 2 **8.00** Klan - *telenowela* **8.30** Wiadomości **8.40** Przygody Bolka i Lolka **8.50** Dzieło-arcydzieło **9.00** Kolorowe nutki **9.10** Mapeciątka **9.35** Sukces - *serial obycz. prod. pol.* **10.00** Świadkowie XX wieku **10.45** Klasztory polskie: Cystersi z Wąchocka - *rep.* **11.15** Na wielkiej scenie **12.00** Wiadomości **12.10** Jan z Łubnik - *rep.* **12.25** Róże, lilie, szarotki - *rep.* **12.40** Lady of Warsaw - *rep.* **13.10** Klan - *telenowela* **13.35** Dekada Kultury Polskiej 1990-2000 **14.25** Zdarzenie **14.35** Szept prowincjonalny: Firma
15.00 Wiadomości **15.10** Jestem: Maria Koterbska **16.00** Panorama **16.10** Dzieło-arcydzieło **16.20** Kolorowe nutki **16.30** Noddy: Konkurs wędkarski **17.00** Teleexpress **17.15** Nagroda Literacka Nike 2001 **17.20** Gość Jedynki **17.30** Z wiatrem i pod wiatr **17.55** Rozmowy na nowy wiek **18.20** Telezakupy **18.35** Klan - *telenowela* **19.00** Dziennik telewizyjny **19.15** Dobranocka **19.30** Wiadomości **19.55** Prognoza **20.00** Czarodziej z Harlemu - *komedia prod. pol.* **21.15** Szalom na Szerokiej 2001 **22.05** W rajskim ogrodzie: Teraju **22.30** Panorama **22.50** Sport telegram **23.00** Pamiętnik rodzinny - Pierwszy krzyk - *telenowela* **23.25** Ogród sztuk **23.50** Tor - *film dok.* **0.30** Monitor Wiadomości **1.00** Dziennik telewizyjny **1.10** Kolorowe nutki **1.15** Czarodziejski pierścień **1.30** Wiadomości **2.00** Klan - *telenowela* **2.30** Czarodziej z Harlemu - *komedia obycz. prod. pol.* **3.45** Szalom na Szerokiej 2001 **4.35** W rajskim ogrodzie: Teraju **5.00** Panorama **5.25** Z wiatrem i pod wiatr **5.50** Rozmowy na nowy wiek

TV KRAKÓW

7.00 Zuzia i jej przyjaciele **7.30** Genialne zwierzaki **8.00** Kronika **8.10** Środowisko i my **8.35** Za wszelką cenę - *serial obycz.* **9.30** Fraglesi **10.00** W labiryncie - *serial obycz. prod. pol.* **10.30** Bliżej prawa **10.45** Telekurier **11.15** Viper - *serial krym. prod. USA* **12.00** Telenowyny **12.15** Uśmiechnij się: Kabareton **13.00** Poślubieni przyrodzie - *serial dok.* **13.30** Kowalski i Szmidt **14.00** Tajemnicza kobieta - *telenowela*
15.30 Elektryczne Gitary: Wielka radość, a ty co **16.30** Magiczny sklep zoologiczny **16.50** Kino familijne: Cyrkowcy - *serial dla młodzieży prod. austral.* **17.15** Jurajskie opowieści **17.30** Kronika świętokrzyska **17.40** 9 i 1/2 **18.00** Kronika **18.20** Portrety: Jerzy Skarżyński **18.55** Warto wiedzieć **19.00** Kino wieczorne: Przemiana - *dramat obycz. prod. USA* **20.30** Telekurier **21.00** Zupełnie niewiarygodne - *serial kom. prod. bryt.* **21.30** Kronika **21.45** Program sportowy **21.50** Ludzie i tematy **22.00** To jest temat **22.15** Rozmowa dnia **22.30** Bliżej prawa **22.45** Telenowyny **23.00** Country nocą **23.30** Kino mocne: Apartament numer 16 - *thriller erotyczny prod. bryt.-belg.-hol.*

WOT

8.00 Telewizyjny numer warszawski **8.05** Kurier Mazowiecki **8.20** 5 minut o...
15.30 Wiadomości Kuriera **15.35** Rozmowa dnia **15.50** Wojenne dni Warszawy **16.00** Przygody Robin Hooda - *serial przyg. prod. USA* **16.25** 5 minut o... **17.15** Gość WOT **17.25** Komunikaty i ogłoszenia **17.30** Kurier Mazowiecki **18.00** Kurier Warszawski **18.20** Złote przeboje **21.30** Telewizyjny Kurier Warszawski **21.45** Lato z reportażem

POLONIA 1

6.50 Przyjaciele **7.20** Sally **7.45** Top Shop **12.05** Wola życia - *telenowela* **13.10** Telemedia **13.15** Top Shop **18.15** Wola życia - *telenowela* **19.15** Telemedia **19.20** Prawo do narodzin - *telenowela* **19.50** Przyjaciele **20.30** Żelazna ręka mafii - *film sens. prod. wł.* **22.20** Telemedia **22.25** Werdykt **23.00** Top Shop **0.05** Perfect club **0.20** Magazyn erotyczny **2.50** Zakończenie programu

TCM

20.00 Jak zdobyć męża - *komedia, prod. USA 1959r.* **21.40** Quo Vadis? - *dramat historyczny, prod. USA 1951r.* **0.30** Dzieci przeklętych - *horror s.f, prod. bryt. 1964r.*

WIZJA LE CINEMA

14.00 Młodość Katarzyny - *dramat prod. bryt.* **16.00** Narada rodzinna - *film prod. fran.* **18.00** Flamenco - *film muz.prod. hisz.* **20.00** Kolano Klary - *dramat prod. franc.* **22.00** Teresa Raquin - *serial obycz. prod. bryt.* **23.00** Zanurzeni w mroku

CANAL+

7.05 Diabelski młyn - *filmy anim.* **7.55** Łapu-capu - *chochliki telewizyjne* **8.00** Cliff Hanger - *serial anim.* **8.25** Szeroki horyzont - *rep.* **9.20** To ja złodziej - *film sens. prod. pol.* **11.00** Amerykański żigolak - *film obycz. prod. USA* **12.55** W środku lata - *dramat obycz. prod. pol.* **14.20** Herbatka z Mussolinim - *dramat obycz. prod. wł.-bryt.*
16.15 Cliff Hanger - *serial anim.* **16.40** Wstęp do meczu **17.00** Piłka nożna: Puchar ligi polskiej **19.00** Diabelski młyn - *filmy anim.* **19.20** Nie przegap **19.25** Diabelski młyn - *filmy anim.* **19.55** Łapu-capu - *chochliki telewizyjne* **20.00** Królestwo orłów - *film dok.* **21.00** Ponurak - *western prod. USA, 1973 r.* **22.40** Wirtual Lain - *film anim.* **23.05** Inspiracje - *film dok.* **0.45** Miłość zabija - *kom. sens. prod. USA, 1998 r.* **2.15** Odwieczne tajemnice Kamasutry - *film erotyczny* **3.25** Deser: W potrzasku - *film krótkometraż.* **3.35** Serdeczny przyjaciel - *kom. prod. wł., 1998 r.* **5.20** Romans z nieznajomym - *melodramat prod. USA, 1963 r.*

CANAL+ ŻÓŁTY

10.40 Cliff Hanger **11.05** Diabelski młyn **11.55** Łapu-capu **12.00** Monstrum - *horror prod. USA* **13.30** Afera Tomasza Crowna - *film sens. prod. USA*
15.20 Na południe - *western prod. USA, 1978 r.* **17.05** Wspaniały Joe - *film obycz. prod. bryt.-amer., 2000 r.* **18.40** Manchester United - *film dok.* **20.05** Nędznicy - *dramat społ. prod. franc.-wł., 2000 r.* **23.00** Ponurak - *western prod. USA, 1973 r.* **0.40** Apartament dla diabła - *thriller prod. USA, 1999 r.*

CANAL+ NIEBIESKI

7.20 Piłka nożna: Klub Kibica Ligi Polskiej **11.00** Samurajowie - film dok. **12.00** Cliff Hanger - serial anim. **12.25** 4 w 1 - kom. prod. pol. **14.05** Gorące głowy - *dramat obycz. prod. USA*
15.45 Wspaniały świat - *film fantast. prod. USA, 1992 r.* **17.30** Mali bohaterowie - *film dla dzieci prod. USA, 1999 r.* **19.00** Samurajowie - *film dok.* **20.00** Używany samochód - *film obycz. prod. bryt., 1999 r.* **21.30** Piłka nożna: Klub Kibica Ligi Polskiej **3.30** Zakończenie programu

HBO

6.30 Cinema, Cinema **7.05** Szympansy górą - *kom. prod. kanad.-amer.* **8.50** Król Maciuś I - *film przygod. prod. pol.* **10.30** Wzorowe zachowanie - *kom. prod. USA* **12.10** Marysia i Napoleon - *kom. kostium. prod. pol.* **14.20** Pocztówki Clive'a Jamesa: Hawana
15.20 Wyścig przez czas - *thriller prod. USA, 2000 r.* **17.00** Zacne grzechy - *kom. prod. pol., 1963 r.* **18.30** Gwiazdy Hollywood: Shirley MacLaine **19.00** Szympansy górą - *kom. prod. kanad.-amer., 2000 r.* **20.30** Cinema, Cinema **21.00** Premiera: Diuna - *film s.f. prod. USA, 2000 r.* **22.45** Wojny domowe - *kom. prod. bryt., 2000 r.* ■ **0.30** Dworzec nadziei - *dramat obycz. prod. braz.-franc., 1998 r.* **2.20** Droga zabójcy - *thriller prod. USA, 1999 r.* **3.55** Śnieżna miłość - *kom. prod. USA, 1999 r.*

HALLMARK

7.00 Sprawiedliwość w Fortitude Bay - *dramat obycz. prod. kanad.* **9.00** Co się zdarzyło w Sleepy Hollow - *horror prod. kanad.* **11.00** Mr Rock'n'Roll: Historia Alana Freeda - *film biogr. prod. USA* **13.00** Lekkomyślny - *kom. prod. bryt.*
15.00 Co się zdarzyło w Sleepy Hollow - *horror prod. kanad., 1999 r.* **17.00** Jeden dzień z życia pewnej pary - *film obycz. prod. USA, 1994 r.* **19.00** Zaginieni - *serial obycz. prod. USA* ■ **20.00** Podcięte skrzydła - *serial obycz. prod. bryt.* **21.00** Niebezpieczna zatoka - *serial przygod. prod. kanad.* **22.00** Na przekór światu - *dramat obycz. prod. USA, 1996 r.* **0.00** Podcięte skrzydła - *serial obycz. prod. bryt.* **1.00** Niebezpieczna zatoka - *serial przygod. prod. kanad.* **2.00** Zaginieni - *serial obycz. prod. USA* **3.00** Na przekór światu - *dramat obycz. prod. USA, 1996 r.* **5.00** Waśnie w świecie baśni - *film fantast.*

ALE KINO

8.00 Przymusowa ucieczka - *dramat sens. prod. austral.-bryt.* **9.45** Janosik - *film przygod. prod. pol.* **11.55** Kino europejskie: Koniec epoki - *film dok.* **12.55** Powrót żołnierza - *dramat obycz. prod. bryt.* **14.40** Ludzie z deszczu - *film obycz. prod. USA*
16.20 Zatoka aniołów - *melodramat prod. USA, 1957 r.* **18.25** Płetwonurkowie - *film wojenny prod. USA, 1956 r.* **20.00** Zamach - *dramat wojenny prod. pol., 1959 r.* **21.20** Pokój z widokiem - *film obycz. prod. bryt., 1986 r.* **23.15** Louise Brooks. W poszukiwaniu Lulu - *film dok.* **0.20** Mój mężczyzna - *dramat obycz. prod. franc., 1996 r.*

SUPER 1

8.00 Przyjaciele **8.30** Stoliczku, nakryj się **9.00** Stellina - *telenowela* **9.50** Top Shop **10.15** Namiętności - *telenowela* **10.45** T.&T. - *serial sens. USA* **11.15** Video Fashion **11.45** Top Shop **12.15** Super gramy **12.30** Jeden + dziesięć - *serial kom. prod. USA* **13.00** Super gramy **13.30** Na gorącym uczynku **14.00** Stoliczku, nakryj się **14.30** Yattaman **14.55** Królewna Śnieżka
15.20 Video Fashion **15.50** Super gramy **16.05** Cyrk **16.40** Super gramy **17.00** Stellina - *telenowela* **17.50** Video Fashion **18.20** Namiętności - *telenowela* **18.55** Stoliczku, nakryj się **19.30** Czarodziejskie zwierciadełko **20.00** Okno na podwórze - *film sens. prod. USA, 1954 r.* **22.05** Video Fashion **22.35** T.&T. - *serial sens. prod. USA* **23.05** Na gorącym uczynku **23.35** Super gramy **0.10** Magazyn erotyczny **2.35** Zakończenie programu

DISCOVERY

9.00 Turbo **9.25** Shark Gordon: Żarłacze białe **9.55** Tajemnice piramid **10.50** Łodzie marzeń **11.15** Zielona wioska **11.45** Łowcy: Śladami kotów **12.40** Los neandertalczyka **13.30** Wielkie ucieczki **14.25** Wielka rzecz
15.15 Katastrofy budowlane **16.10** Zielona wioska **16.35** Na ratunek ogrodom: Trawa **17.05** Wędkarskie przygody Rexa Hunta **17.30** Podróżnicy w czasie **18.00** Zaginione skarby starożytności: Chiny **19.00** Selous **20.00** Turbo **20.30** Shark Gordon: Rekin wielorybi **21.00** Sfinks **22.00** Wszystko o...: Piramidy **23.00** Partenon **0.00** Maszyna doskonała: Śmigłowiec szturmowy **1.00** Wyprawy w czasie: Downpatrick **2.00** Demon prędkości

PLANETE

6.45 Karaibskie rytmy: Gwadelupa **7.15** Amerykański Zachód: Ludzie **8.45** Spojrzenie na sztukę: Pieta z Villeneuve-les-Avignon **9.00** Ręka Stalina: Kubań **10.00** Wiek XX: Zachód kontra Wschód **11.00** Portret gwiazdy: Nico **12.10** Starożytne cywilizacje: Wikingowie **13.00** Aktualności z przeszłości **13.55** Babilee tańczy Bejarta
15.00 Sztet! **17.50** Ramajana, podróż po Indiach: Armia małp **18.20** Siły powietrzne świata: Amerykańskie myśliwce **19.10** Bez żenady o miłości **20.30** Podróż na południowy zachód **21.35** Amerykańskie wizje: Walka o nowoczesność, walka o przetrwanie **22.30** Między psem i wilczycą **23.25** Przyszłość to tylko godzina **1.10** Opowieści z Nagasaki

NATIONAL GEOGRAPHIC

8.00 Obrońcy mórz **8.30** Zwierzęcy eden **9.00** Życie w zimnej wodzie **10.00** Zatopione łodzie Hitlera ■ **11.00** Poszukiwania genów **11.30** Karawana **12.00** Nick Baker na tropie **12.30** Galago karłowaty **13.00** Zwierzęta w potrzebie **13.30** Latający weterynarze **14.00** Obrońcy mórz **14.30** Zwierzęcy eden **15.00** Życie w zimnej wodzie **16.00** Zatopione łodzie Hitlera **17.00** Nick Baker na tropie **17.30** Galago karłowaty **18.00** Zwierzęta w potrzebie **18.30** Latający weterynarze **19.00** Afryka z bliska **19.30** Niesamowite stworzenia **20.00** Świat jutra **20.30** Tętno Ziemi **21.00** Nauka i technika **22.00** Dinozaury **23.00** Meteoryt tunguski **0.00** Amatorskie rakiety **1.00** Świat jutra **1.30** Tętno Ziemi

ANIMAL PLANET

7.00 Zwierzęta braci Kratt: Dzikie psy **7.30** Lassie: Odpowiedzialność **8.00** Podróże Questa: Potwory z płycizn **9.00** Zwierzęta Aspinalla **9.30** Małpi świat **10.00** Centrum dla dzikich zwierząt **10.30** Centrum dla dzikich zwierząt **11.00** Hau! Pieskie życie **11.30** Hau! Pieskie życie **12.00** Na pomoc zwierzętom **12.30** Opowieści z zoo **13.00** Łowca krokodyli: Banici w Interiorze **14.00** Weterynarz **14.30** Lekarze dzikich zwierząt
15.00 Kroniki zoo **15.30** Ptasia telewizja **16.00** Psy na służbie **16.30** Psy na służbie **17.00** Akrobaci oceanu: Delfiny długodziobe **18.00** Centrum dla dzikich zwierząt **19.00** Kroniki zoo **19.30** Sprzymierzeńcy **20.00** Schronisko w Battersea **20.30** Schronisko w Battersea **21.00** Łowca krokodyli: Podróż do czerwonego centrum **22.00** Lotnisko pełne zwierząt **22.30** Pogotowie weterynaryjne **23.00** Słonie zabójcy **0.00** Pogotowie dla zwierząt

■ - omówienie obok

REALITY TV

12.00 Szpital dziecięcy **13.00** Magazyn 999 **13.50** Policja **14.15** Na ratunek **15.05** Wyjątkowe dzieci **15.30** Na służbie **16.20** Kanadyjska Policja Konna **17.10** Policja **17.35** Na ratunek **18.25** Szpital dziecięcy **19.15** Czerwony kosmos: Życie i śmierć **20.05** Alpejski odjazd **20.35** Kanadyjska Policja Konna **21.25** Na ratunek **22.15** Na służbie **23.05** Impacto TV **0.00** Na ratunek **0.25** Szpital dziecięcy **1.15** Czerwony kosmos: Życie i śmierć **2.05** Alpejski odjazd **2.35** Kanadyjska Policja Konna **3.25** Na ratunek **4.15** Na służbie **5.05** Impacto TV

TRAVEL TV

13.00 Grubas na Zachodzie: Od Swanage do Lulworth **13.30** Morska podróż: Król Torysów **14.00** W podróży... **14.30** Tu i tam **15.30** Krótkie wycieczki do Irlandii **16.00** Świat Graingera **17.00** Letnie eskapady **17.30** Tradycje i święta **18.00** Smaki Francji **18.30** Królewski smak Tajlandii **19.00** Floyd w Australii **19.30** Tu i tam **20.00** Pociągiem po Europie **21.00** Wielka Brytania z powietrza **21.30** Grubas w Wilts **22.00** Nie zapomnij paszportu **23.00** Wszerz i wzdłuż **23.30** Kanadyjska uczta **0.00** Podróż dookoła świata: Japonia **0.30** Wielka Brytania z powietrza: Nowa era

MINIMAX

9.05 Tropiciele gwiazd: Kometa **9.30** Bodzio, mały helikopter **9.45** Bambetlusie **9.50** Kocie przygody **10.00** Sandokan **10.25** Mały Elvis i przyjaciele **10.50** Co w trawie szeleści **10.55** Szaleni Wikingowie **11.20** Polskie kreskówki: Psi western **11.30** Byli sobie odkrywcy... **12.00** Polskie kreskówki: Na szlaku **12.10** Polskie kreskówki: Ziarnko pszenicy **12.20** Mój dom: Mój dom w Libanie, Mój dom w Oka w Quebeku **12.35** Tropiciele gwiazd **13.00** Bodzio, mały helikopter **13.15** Bambetlusie **13.20** Kocie przygody **13.30** Magiczny autobus **14.20** Co w trawie szeleści **14.25** Szaleni Wikingowie **14.50** Polskie kreskówki **15.00** Byli sobie odkrywcy... **15.30** Polskie kreskówki **15.50** Alfabet zwierząt: Antylopa końska, Antylopa widłoroga, Bawół afrykański **16.05** Tropiciele gwiazd: Wszyscy na drzewa **16.30** Bodzio, mały helikopter **16.45** Bambetlusie **16.50** Kocie przygody **17.00** Magiczny autobus **17.50** Co w trawie szeleści **17.55** Wyspa Noego **18.20** Polskie kreskówki: Nagrodzona wytrwałość **18.30** Byli sobie odkrywcy... **19.00** Polskie kreskówki **19.20** Alfabet zwierząt **19.35** Tropiciele gwiazd

WIZJA SPORT

12.00 Piłka ręczna: Liga niemiecka **13.30** Rzutki: World Matchplay 2000 w Blackpool **14.30** Piłka nożna: Liga brazylijska **16.30** Olimpijskie losy **17.00** Magazyn sportowy **18.00** Snooker: Premier Snooker League 2001 **19.30** Motowizja **20.00** Piłka nożna: Eliminacje do Ligi Mistrzów **22.00** Piłka nożna: Eliminacje do Ligi Mistrzów

EUROSPORT

6.00 Lekkoatletyka: Mistrzostwa Świata w Edmonton **12.00** Edmonton Extra **12.30** Wspinaczka: Zawody Pucharu Świata w Chamonix **13.00** Jeździectwo: Zawody Pucharu Narodów w Budapeszcie **14.00** Lekkoatletyka: Mistrzostwa Świata w Edmonton **16.30** Edmonton Extra **17.00** Magazyn olimpijski **17.30** Sport motocyklowy: Motocrossowe Mistrzostwa Świata w Namur **18.30** Auto Magazine **19.00** Świat żeglarstwa **19.30** Lekkoatletyka: Mistrzostwa Świata w Edmonton **21.00** Piłka nożna: III runda wstępna Ligi Mistrzów **23.00** Eurosportnews **23.15** Golf: Zawody US PGA Tour **0.15** Lekkoatletyka: Mistrzostwa Świata w Edmonton **1.45** Eurosportnews **2.00** Lekkoatletyka: Mistrzostwa Świata w Edmonton **6.15** Zakończenie programu

POLSAT 2

7.00 Wyprawy **8.00** Graffiti **8.15** Christina Aguilera **9.30** John Cale-Nioco **9.55** Graffiti **10.10** Łowcy duchów **10.40** Archiwum Kontaktu: KOR **11.40** King Crimson **12.15** TV Market **12.30** Focus **13.00** Sport w Polsacie 2 **15.00** Aficionado: Tajemnice ludzkiego śpiewu **15.30** Informacje **15.50** Biznes TV **16.00** Łowcy duchów **16.25** Biznes TV **16.30** Aficionado: Yellowjackets **17.00** TV Market **17.20** Focus **17.45** Dziennik **18.00** Ring Europejski **18.15** Biznes TV **18.20** TV Market **18.40** Informacje **19.15** Okna na Chicago **19.45** Wehikuł **20.15** Okna na Chicago **20.45** Praktyczny przewodnik po Europie **21.15** Graffiti **21.25** Aficionado: John Mayall **22.00** Graffiti **22.10** INFORmator finansowy **22.35** Informacje i biznes informacje **22.50** Prognoza pogody **22.55** Okna na Chicago **23.25** Biznes TV **23.30** Ring Europejski **0.00** Ludzie się liczą **0.30** Wyprawy **1.30** Graffiti **1.45** Pożegnanie

PULS

7.00 Telesklep **8.00** Dzielna mysz **8.30** Casper i przyjaciele **9.00** Cudowne lata - *serial obycz. prod. USA* **9.30** Dotyk anioła - *serial obycz. prod. USA* **10.30** Humory Waldemara Ogińskiego **11.15** Ulica zakochanych - *telenowela* **12.05** Remington Steele - *serial sens. prod. USA* **13.00** Telesklep **14.00** Rytm serca - *serial obycz. prod. niem.* **15.00** Dzielna mysz **15.30** Casper i przyjaciele **16.00** Remington Steele - *serial sens. prod. USA* **17.00** Kobiety mojego życia - *serial obycz. prod. niem.* **18.00** Cudowne lata - *serial obycz. prod. USA* **18.30** Allo, Allo - *serial kom. prod. bryt.* **19.00** Ulica zakochanych - *telenowela* **20.00** Dotyk anioła - *serial obycz. prod. USA* **20.55** Resurrection Boulevard - *serial obycz. prod. USA* **21.50** Gumitycy **22.00** Wydarzenia **22.30** Straż przybrzeżna - *serial sens. prod. niem.* **23.15** Allo, Allo - *serial kom. prod. bryt.* **23.45** Widzialne i niewidzialne **0.15** Resurrection Boulevard - *serial obycz. prod. USA* **1.00** Humory Waldemara Ogińskiego

TELEWIZJE KABLOWE

Program TKK
17.15 Wiadomości TKK, prognoza pogody i komunikaty **17.40** Policyjna Latoteka **18.00** Ruszaj w znane i nieznane **18.30** Narodowa Pielgrzymka Polaków - Ziemia Święta 2000 - cz. 5, powt. **18.45** Wiadomości TKK, prognoza pogody i komunikaty

TVK DAMI RADOM
9.00 Bajki dla dzieci **9.50** Muzyczna DAMI **10.00** Minął dzień **10.15** Hrabia Kaczula odc. 34. **10.40** Zjazd Gwiazd - przeboje 50-lecia cz. 2 **11.40** Saga rodu Palliserów odc. 20. **12.30** Jest Remiza w Przybyszewie **13.05** Hrabia Kaczula odc. 34. **13.30** Bajki dla dzieci **14.20** Blues moje życie **14.40** Muzyczna DAMI **17.20** Teledziennik **17.45** Muzyczna DAMI **18.05** Hrabia Kaczula odc. 35. **18.30** Co ma pływać nie utonie **18.50** Muzyczna DAMI **19.05** Prawo ziemi odc. 19. **20.00** Teledziennik **20.25** Postrzyżyny - film fab. **22.05** Tryptyk Wileński cz. 2 **22.25** Muzyczna DAMI **22.30** Teledziennik **23.00** Zakończenie programu

TVK DAMI SKARŻYSKO -KAMIENNA
8.00 Muzyczna Dami **9.00** Teleshopping **10.00** Muzyczna Dami **10.15** Zawierucha dla malucha **10.45** Muzyczna Dami **11.00** Saga rodu Palliserów - film obycz. **12.00** Jazz w muzeum **12.40** Muzyczna Dami **13.00** Zawierucha dla malucha **13.30** Świat dalekich podróży **14.00** Życie zwierząt - film przyr. **14.30** Program muzyczny **15.30** Teleshopping **17.00** Muzyczna Dami **17.15** Skarżyski kalejdoskop **17.35** Kuchnia smakosza **18.00** Zawierucha dla malucha **18.35** Świat dalekich podróży **19.05** Prawo ziemi - serial obycz. **20.00** Skarżyski kalejdoskop **20.25** Cudowni mężczyźni z korbką - komedia **22.00** Skarżyski kalejdoskop **22.20** Zakończenie programu

TVK STARACHOWICE
17.10 Powitanie **17.15** Starachowicki serwis informacyjny **17.35** Dla zdrowia i urody - cellulitis **20.00** Starachowicki serwis informacyjny **22.15** Starachowicki serwis informacyjny **22.35** Oni już odeszli... **23.00** Zakończenie programu

TVK OSTROWIEC
17.20 - 17.35 Teledziennik TVK Ostrowiec **20.00 - 20.15** Teledziennik TVK Ostrowiec (powt.)

POLECAMY

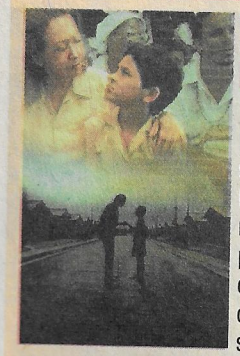

DWORZEC NADZIEI

Była nauczycielka, Dora, zarabia na życie pisząc na stacji kolejowej w Rio de Janeiro listy w imieniu niewykształconych podróżnych. Pewnego dnia Dora pomaga matce dziewięcioletniego Josue skontaktować się z jego ojcem. Gdy matka chłopca ginie w wypadku samochodowym, Dora postanawia zaopiekować się dzieckiem. Razem z nim wyrusza na poszukiwanie ojca.

HBO - godz. 0.30 - ***Dworzec nadziei*** - *dramat obycz. prod. braz.-franc., 1998 r., reż. Walter Salles Jr, wyk. Fernanda Montenegro, Vinicius de Oliveira, Marilia Pera.*

PODCIĘTE SKRZYDŁA

Anglia tuż przed wybuchem I wojny światowej. Agnes Conway jest młodą, rozczarowaną życiem kobietą. Pracuje w rodzinnym sklepie ze słodyczami i marzy o miłości swego życia. Podczas świąt Bożego Narodzenia poznaje Charlesa Farriera...

HALLMARK - godz. 20.00 - ***Podcięte skrzydła*** - *serial obycz. prod. bryt., 1997r., reż. David Wheatley, wyk. Claire Skinner, Edward Atterton, Julian Wadham.*

POSZUKIWANIA GENÓW

Wieloryby grenlandzkie zamieszkujące Atlantyk wymierają. Wiele z nich ginie zaplątując się w sieci rybackie lub jest zabijanych przez trawlery. Badania wykazują, iż osobniki żyjące w zatoce Fundy są potomkami tylko pięciu samic. Taki proces rozmnażania prowadzi do wyginięcia gatunku. Naukowcy mają nadzieję, że dalej na północy żyje jeszcze zdrowa populacja tych ssaków.

National Geographic - godz. 11.00 - *Poszukiwania genów: Wymierające wieloryby - serial dokumentalny prod. brytyjskiej.*

CZWARTEK 9 SIERPNIA

POLECAMY

ZABÓJCZA RADA

Jodie, dziewczyna z małego miasteczka, ma despotyczną matkę, której pragnie się pozbyć. W księgarni Jodie znajduje książkę o znanych brytyjskich mordercach. Wkrótce bohaterowie jej lektury ożywają i zaczynają namawiać dziewczynę do dokonania morderstwa.

TVP1 - godz. 0.10 - ***Zabójcza rada*** *- kom. prod. USA, reż. Mandie Fletcher, wyk.: Jane Horrocks, Brenda Fricker, Imelda Staunton, Jonathan Pryce*

JEDEN PRZECIWKO MAFII

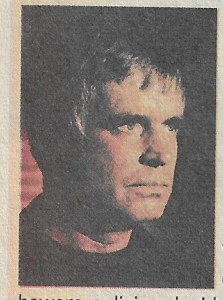

Los Angeles tuż po II wojnie światowej. Dwaj bezdomni kompani, Joey i Buddy są świadkami morderstwa dokonanego w porcie na pewnym Chińczyku. Kiedy próbują uciec z miejsca zdarzenia, Joey wpada w ręce przestępców. Buddy'emu udaje się ukryć. Niebawem policja odnajduje ciało Joeya. Śledztwo w sprawie zabójstwa prowadzi detektyw miejscowej komendy, sierżant Frank Dokey, który od razu poszukuje kompana ofiary. Kiedy zostaje wyłowione z oceanu ciało Chińczyka - detektyw stopniowo łączy szczegóły tajemniczej sprawy w jedną całość.

TVP2 - godz. 0.50 - ***Jeden przeciwko mafii*** *- dramat sens. prod. USA, reż. Michael Pressman, wyk.: George Peppard, Ursula Andress, Charles Haid, Richard Bradford*

NIKITA

Sekcja Pierwsza musi schwytać Krystal French, handlarkę bronią, która posiada niebywale silną toksynę. Kobieta nie kieruje się przesłankami ideologicznymi, jedynie wysokością ceny oferowanej za śmiercionośny towar. Ponieważ wszelkie próby znalezienia Krystal nie dają rezultatu, Szef i Madeline postanawiają dotrzeć do jej syna Davida

Polsat - godz. 22.00 - ***Nikita*** *- serial sensa. prod. USA, wyk.: Peta Wilson, Roy Dupuis, Alberta Watson*

TVP1

7.00 Plebania - serial obycz. prod. pol.
7.25 Pippi Langstrumpf - serial przygod. prod. szwedz.
7.55 Wkoło natury
8.30 Wiadomości
8.45 Pippi Langstrumpf - serial przygod. prod. szwedz.
9.10 Ale cyrk - program dla dzieci
9.45 Frasier - serial kom. prod. USA
10.10 Rower Błażeja
10.45 Bob Morrison - serial kom. prod. austral.
11.10 Dekolt. Kartoteka polskich wydarzeń kulturalnych po '45: 1982 - Festiwal w Jarocinie - cykl dok.
11.40 Telezakupy
12.00 Wiadomości
12.10 Agrobiznes
12.20 Sopot 2001
12.35 W rajskim ogrodzie - program edukacyjny
13.00 Okruchy życia: Koniec niewinności - film obycz. prod. USA (powt.)
14.40 Czas na komputer - mag. komputerowy
15.00 Wiadomości
15.10 Klan - telenowela
16.00 Piękno, pamięć, pietyzm - serial dok.
16.30 Moda na sukces - telenowela
17.00 Teleexpress
17.20 Gość Jedynki
17.35 Drozda Show
18.25 Studio sport: Mistrzostwa Świata w lekkiej atletyce w Edmonton
19.00 Wieczorynka
19.15 Jutro weekend
19.30 Wiadomości
20.10 Ekstradycja 2 - serial sens. prod. pol.
Przywódcy gangów kontrolujących warszawski rynek narkotykowy, Cyrk i Syty, spotykają się w jednym z podwarszawskich moteli. Owo spotkanie obserwuje z ukrycia Halski. Przypadek sprawia, że Olgierd zostaje zdemaskowany. Schwytany i ogłuszony ciosem w tył głowy traci przytomność.
21.10 Sprawa dla reportera
21.45 Tygodnik polityczny Jedynki
22.35 Monitor Wiadomości
23.05 Sportowy flesz
23.10 Transplantacja - film dok.
0.10 Zabójcza rada - kom. prod. USA
1.40 Zakończenie programu

TVP2

7.20 Studio urody
7.30 Złotopolscy - telenowela (powt.)
8.00 Program lokalny
8.30 Ulica Sezamkowa
9.00 Brunet wieczorową porą - kom. obycz. prod. pol.
Cyganka przepowiada Michałowi Romanowi, że zabije brunet, który zjawi się w jego mieszkaniu wieczorową porą. Prawdziwy niepokój ogarnia Michała, gdy sprawdzają się dwie inne wróżby. ***Więcej na str. 13***
10.30 Studio sport: Mistrzostwa Świata w lekkiej atletyce w Edmonton
10.50 Ziemia - ostatnie starcie - serial s.f. prod. USA
11.30 Tajna misja - serial przygod. prod. pol.- austral.
12.00 Ich pięcioro - serial dla młodzieży prod. USA
12.45 Ocean tajemnic - serial dok.
13.10 Szansa na sukces: Koncert laureatów 2001 (3)
14.10 Miami Sands - serial obycz. prod. USA
15.00 Kolumbowie - serial wojenny prod. pol.
16.00 Panorama
16.10 Złotopolscy - telenowela
16.55 Eliminacje Pucharu UEFA - mecz Polonia Warszawa - Total Network
18.55 Eliminacje Pucharu UEFA - mecz Etzella Luxemburg - Legia Warszawa
20.55 Eliminacje Pucharu UEFA - mecz Fylkir Reykjavik - Pogoń Szczecin
23.00 Panorama
23.15 Sport telegram
23.20 Prognoza pogody
23.30 997 - mag. kryminalny
0.00 Z archiwum X - serial sens. prod. USA
Mulder i Scully wraz z dyrektorem Skinnerem z FBI mają unieszkodliwić grupę terrorystów działających w okolicach Waszyngtonu. Dana Scully zauważa, że jej partner od pewnego czasu dziwnie się zachowuje. Okazuje się, że Mulder jest w kontakcie z jednym z terrorystów.
0.50 Jeden przeciwko mafii - dramat sens. prod. USA
2.25 Europejski przegląd piłkarski
2.50 Studio sport: Mistrzostwa Świata w lekkiej atletyce w Edmonton
6.05 Zakończenie programu

POLSAT

6.00 Piosenka na życzenie
7.00 Power Rangers - serial fantast. prod.
7.25 Polityczne graffiti
7.40 MacGyver (powt.)
8.35 Jezioro marzeń (powt.)
9.25 Graczykowie - serial kom. prod. pol.
9.55 Aniołek z piekła rodem - serial kom. prod. USA
10.20 Czułość i kłamstwa (powt.)
10.50 Dziki księżyc (powt.)
11.40 Cud miłości (powt.)
12.35 Po prostu miłość - telenowela
13.35 Disco Relax
14.30 Rodzina zastępcza - serial kom. prod. pol.
15.00 Pokemon
15.30 Informacje
15.55 MacGyver - serial sens. prod. USA
16.45 Jezioro marzeń - serial obycz. prod. USA
17.35 Cud miłości - telenowela
18.30 Informacje
18.50 Hoop Sport Magazyn
19.00 Dziki księżyc - telenowela
19.55 Amazonki - reality show
20.00 Czułość i kłamstwa - serial obycz. prod. pol.
20.30 13 Posterunek - serial kom. prod. pol.
21.05 Wyspa pokus - serial prod. USA
Po tym jak mężczyźni wybrali swoje partnerki marzeń, przychodzi kolej na panie. Mandy prosi o zmianę reguł, by mogła się umówić z kimś nowym. Koleżanki nie mają nic przeciwko temu.
21.30 Losowanie Lotto
22.00 Nikita - serial sens. prod. USA
23.00 Informacje i biznesinformacje
23.20 Prognoza pogody
23.25 Polityczne graffiti
23.45 Przyjaciele - serial kom. prod. USA
0.15 Amerykański blues - film sens. prod. USA, reż. Wayne Crawford, wyk.: Daniel Quinn, Wayne Crawford
Ambitny gangster usiłuje przejąć kontrolę nad zorganizowaną przestępczością w Rosji. W tym samym czasie goszczący z prywatną wizytą w Moskwie, kalifornijski policjant zostaje wzięty za agenta FBI, ściągniętego rzekomo dla pokrzyżowania planów miejscowych mafiosów.
1.55 Muzyka na bis
5.00 Zakończenie programu

■ - omówienie obok

TVN

5.45 Kropka nad i
6.00 Prawo do szczęścia - telenowela
6.45 Telesklep
7.00 Potęga miłości - telenowela
7.50 Hutch Miodowe Serce
8.15 Filiputki
8.40 Kosmiczne wojny
9.05 Świat Bobby'ego
9.30 Dzika przyroda - serial dok.
10.25 Telesklep
11.25 Rozmowy w toku - (powt.)
12.05 Miasteczko - serial obycz. prod. pol. (powt.)
12.45 Na ratunek - serial dok.
13.10 Nauka jazdy - serial dok.
13.35 Hutch Miodowe Serce
14.00 Filiputki
14.20 Kosmiczne wojny
14.40 Świat Bobby'ego
15.05 Krok za krokiem - serial kom prod. USA.
15.30 Milionerzy - (powt.)
16.15 Virginia - telenowela
17.10 Wybacz mi - (powt.)
18.15 Rozmowy w toku - (powt.)
19.00 TVN Fakty
19.25 Kropka nad i
20.00 Prawdziwe historie: Nieznani rodzice - film obycz. prod. kanad., reż. Sheldon Larry, wyk.: Melissa Gilbert, Patty Duke

Dwudziestokilkuletnia Julie Lawson właśnie rozstała się z mężem. Pocieszeniem jest dla niej cudowna córeczka, kochający ojciec i ciekawa praca. Wszystko przybiera nieoczekiwany obrót, kiedy Julie ulega wypadkowi samochodowemu i lekarze odkrywają w jej mózgu skrzep, który zignorowany może spowodować śmierć.

21.50 Melrose Place - serial obycz. prod. USA
22.45 TVN Fakty
22.55 Renegat - serial sens. prod. USA
23.45 Na barowych stołkach - serial kom. prod. USA
0.15 Detektyw Hunter - serial sens. prod. USA
1.00 Nocne starcie - film obycz. prod. USA, 1952 r., reż. Fritz Lang, wyk.: Barbara Stanwyck, Marilyn Monroe

Mae Doyle dochodzi do wniosku, że ostatnich dziesięć lat życia w żaden sposób jej nie wzbogaciło, postanawia więc powrócić w rodzinne strony, do małej nadmorskiej osady.

2.45 Big Brother nocą

RTL7

6.00 Teledyski
7.15 Odjazdowe kreskówki
8.30 Rodzina Potwornickich (powt.)
9.20 Ukryta kamera
9.40 Teleshopping
10.15 Trzy razy Zofia (powt.)
11.00 Moje drugie ja (powt.)
11.25 Perła - telenowela
12.30 Teleshopping
13.35 Szczury nabrzeża (powt.)
14.25 Gra w przeboje
14.55 Trzy razy Zofia - telenowela
15.45 Odjazdowe kreskówki
17.00 Rodzina Potwornickich - serial kom. prod. USA
17.50 Ukryta kamera
18.15 Moje drugie ja - serial fantast. prod. USA

Andrew przypadkowo przenosi się do roku 1969. Spotyka młodego chłopaka, który udziela mu ważnej lekcji. Dopiero po powrocie do swoich czasów bohater uświadamia sobie, że rozmawiał z własnym ojcem.

18.40 W akcji - mag.
19.05 Szczury nabrzeża - serial sens. prod. austral.

Detektywi Blakemore i Holloway prowadzą śledztwo w sprawie pożaru, który wybuchł na jednym z nabrzeży. Wkrótce okazuje się, że ta sprawa ma związek z morderstwem popełnionym na znanej aktywistce „zielonych", walczącej z zanieczyszczaniem wód.

20.00 Columbo - serial krym. prod. USA

Tym razem porucznik Columbo prowadzi dochodzenie w sprawie morderstwa pisarza, który wraz ze swoim partnerem od lat pisał bardzo popularne książki.

21.25 Na śmierć i życie - film sens. prod. USA
23.05 McCall - serial sens. prod. USA

Robert McCall prowadzi dochodzenie w sprawie porwania swojego syna. Chłopak zniknął wraz z przyjacielem Haroldem. Wkrótce okazuje się, że w sprawę zamieszany jest brat Harolda, będący bułgarskim szpiegiem.

23.55 Columbo - serial krym. prod. USA (powt.)
1.10 Na śmierć i życie - film sens. prod. USA (powt.)
2.40 Teleshopping

TV4

6.25 Strefa P
7.00 Super VIP
7.30 Muzyczne listy
8.20 Kłopoty małe i duże (powt.)
8.45 Eek!stravaganza
9.15 Bobby kontra wapniaki
9.45 Amazonki - reality show
10.45 Stan wyjątkowy (powt.)
11.45 Na południe (powt.)
12.40 Przybysze - serial sens. prod. USA
13.40 Super VIP
14.10 Strefa P
14.45 Muzyczne listy
15.45 Super Mario Brothers 2
16.15 Gęsia skórka
16.45 Przygody rodziny Addamsów - serial kom. prod. USA
17.15 Amazonki - reality show
17.45 Dziennik
18.00 VIP - prog. publicystyczny
18.15 Różowa Pantera
18.30 Sabrina, nastoletnia czarownica - serial dla młodzieży prod. USA

Okazuje się, że kot Salem jest namiętnym hazardzistą - Hilda i Zelda starają się przemówić mu do rozsądku, ale Salem po kryjomu umawia się na partyjkę pokera z największym hazardzistą z Innego Wymiaru - Diamentowym Dave'm.

19.00 Na południe - serial sens. prod. kanad.
20.00 Świat według Kiepskich - serial kom. prod. pol.

Kiepskich odwiedza rodzina Haliny. Przyjechali na festiwal piosenki ludowej, w którym zamierzają wystąpić. Niestety, podczas próby stryjek ulega drobnemu wypadkowi. Ferdek, chcąc ratować sytuację, postanawia zająć jego miejsce w zespole.

20.30 Amazonki - reality show
21.30 Uniwersalny żołnierz - film sens. prod. USA
23.30 Amazonki - reality show
0.15 Xtro II - film s.f. prod. kanad., reż. Harry Bramley Davenport, wyk.: Jean-Michael Vincent, Paul Koslo

W podziemnym laboratorium kończą się prace nad urządzeniem umożliwiającym podróż do innego wymiaru. Trzej śmiałkowie, którzy jako pierwsi zamierzają odbyć ekscytującą wyprawę, odkrywają tam nienazwaną moc, która chce opanować Ziemię.

2.00 Spotkajmy się
2.30 Muzyczne listy
3.30 Muzyczny VIP
4.05 Zakończenie programu

POLECAMY

NA ŚMIERĆ I ŻYCIE

Doświadczony zawodnik karate, George Pendovsky rozpoczyna poszukiwanie swojego młodego przyjaciela, który zaginął bez śladu. Podczas prywatnego śledztwa mężczyzna odkrywa, że w mieście organizowane są zawody, w których giną młodzi ludzie.

RTL7 - godz. 21.25 - ***Na śmierć i życie*** *- film sens. prod. USA, reż. Mike Tristano, Jorgo Ognerowski, wyk.: Jorgo Ognerowski, Richard Lynch, Jorge Rivero.*

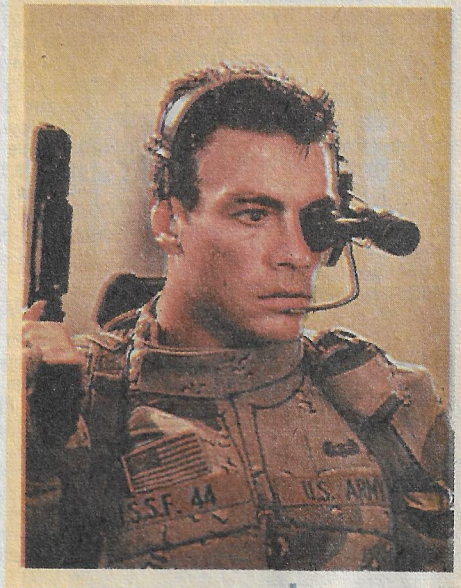

UNIWERSALNY ŻOŁNIERZ

Luc Devreaux i Andrew Scott to żołnierze, którzy zginęli w Wietnamie. Po latach - dzięki najnowocześniejszej technice - zostają wskrzeszeni do życia. Są bezmyślnymi, pozbawionymi uczuć i pamięci maszynami o ludzkim wyglądzie, sterowanymi przez naukowców z tajnego rządowego laboratorium. Niestety, nie wszystko przebiega zgodnie z planami. Robot Scott jest przekonany, że nadal walczy w Wietnamie, a Luc Devreaux to jego największy wróg...

TV4 - godz. 21.30 - ***Uniwersalny żołnierz*** *- film sens. prod. USA, 1992 r., reż. Roland Emmerich, wyk.: Jean-Claude Van Damme, Dolph Lundgren, Ally Walker*

CZWARTEK 9 SIERPNIA

TV POLONIA

7.00 Jestem 7.45 Szop... 8.00 Złotopolscy - *telenowela* 8.30 Wiadomości 8.40 XXVII Harcerski Festiwal Kultury Młodzieży Szkolnej - Kielce 2000 9.05 Mapeciątka 9.35 Czarodziej z Harlemu - *kom obycz. prodl. pol.* 10.50 Spotkania z gwiazdami 11.35 Jarmark na pograniczu 12.00 Wiadomości 12.10 Portret chłopski - *rep.* 12.20 Naga - *koncert* 12.40 Pępek świata - Nowy Jork - *rep.* 13.10 Złotopolscy - *telenowela* 13.35 Fatamorgana 2 13.45 Zwyczajni - niezwyczajni 14.25 Klasztory polskie
15.00 Wiadomości 15.10 Muzyka łączy pokolenia 15.50 Fatamorgana 1 16.00 Panorama 16.10 Tęczowa bajeczka 16.20 Kolorowe nutki 16.30 Wakacje z duchami - *serial młodz. prod. pol.* 17.00 Teleexpress 17.15 Nagroda Literacka Nike 2001 17.20 Gość Jedynki 17.30 Gwiazdozbiór polskiego sportu 18.00 Ojczyzna-polszczyzna 18.20 Telezakupy 18.35 Złotopolscy - *telenowela* 19.00 Polskie smaki 19.15 Dobranocka 19.30 Wiadomości 20.00 Teatr Telewizji 20.20 Żołnierze św. Floriana - *rep.* 20.50 Wieczór z Jagielskim 21.30 OT.TO 2000 22.20 Fatamorgana 2 22.35 Przeboje klasyków 23.00 Panorama 23.25 Tygodnik polityczny 0.10 Anima 0.30 Monitor Wiadomości

TVKRAKÓW

7.00 Rycerze królestwa owadów 7.30 Maggie i przyjaciele 8.00 Kronika 8.10 9 i 1/2 8.35 Za wszelką cenę - *serial obycz.* 9.30 Fraglesi 10.00 W labiryncie - *serial obycz. prod. pol.* 10.30 Bywaj zdrów: Kleszcze 10.45 Telekurier 11.15 Kino w południe: Opowieści z Mórz Południowych - *serial przygod. prod. austral.* 12.00 Szczęśliwej podróży 12.25 Od pucybuta do... 12.55 Zwierzęta z bliska - *serial dok.* 13.35 Familiada 14.00 Tajemnicza kobieta - *telenowela*
15.30 Perfect: Live 16.30 Przygody psa Cywila - *serial przygod. prod. pol.* 17.00 Kocie przygody 17.15 Mój Kraków 17.30 U siebie 17.50 Marzenia i kariery 18.00 Kronika 18.20 Poradnik młodego turysty 18.40 Televideo 18.55 Warto wiedzieć 19.00 Kino wieczorne: Młodość Katarzyny - *serial hist. prod. bryt.-ros.-kanad.* 19.50 Od pucybuta do... 20.15 ZUS radzi 20.30 Telekurier 21.00 Zupełnie niewiarygodne - *serial kom. prod. bryt.* 21.30 Kronika 21.45 Program sportowy 21.50 Ludzie i tematy 22.00 To jest temat 22.15 Rozmowa dnia 22.30 Punkt, set, mecz 22.50 Kino mocne: Prawdziwa historia Marie - *dramat obycz. prod. USA*

WOT

8.00 Telewizyjny numer warszawski 8.05 Kurier Mazowiecki 8.20 5 minut o...
15.30 Wiadomości Kuriera 15.35 Rozmowa dnia 15.50 Wojenne dni Warszawy 16.00 Wroński Beat: Rammstein 16.15 Tele motor sport 17.15 Gość WOT 17.25 Komunikaty i ogłoszenia 17.30 Kurier Mazowiecki 17.55 Prawnik WOT 18.00 Kurier Warszawski 18.20 Złote przeboje 21.30 Kurier Warszawski 21.45 Lato z reportażem

WIZJA LE CINEMA

14.00 Młodość Katarzyny - *dramat prod. bryt.- ros. -kanad.*
16.00 Tygrys, lew, pantera - *komedia, prod. niem.* 18.00 Mararia - *melodramat, prod. hisz.* 20.00 Dracula - ojciec i syn - *komedia, prod. fran.* 22.00 Miłość po południu - *film obycz. prod. fran.* 0.00 Psy wojny - *film sens. prod. bryt.*

POLONIA 1

6.50 Przyjaciele 7.20 Sally 7.45 Top Shop 12.05 Wola życia - *telenowela* 13.10 Telemedia 13.15 Top Shop 18.15 Wola życia - *telenowela* 19.15 Telemedia 19.20 Prawo do narodzin - *telenowela* 19.50 Przyjaciele 20.30 Ucieczka z raju - *film s.f. prod. wł., 1988 r.* 22.20 Telemedia 22.25 Werdykt 23.00 Top Shop 0.05 Perfect Club

TCM

20.00 Siedem narzeczonych dla siedmiu braci - *musical, prod. USA* 21.45 Wszystko o Bette Davies - *film dok.* 22.40 Guwernantka - *dramat obyczajowy, prod. USA* 1.00 MGM: Gdy lew zaryczy - *film dok. prod. USA 1990r.*

CANAL+

7.05 Diabelski młyn - *filmy anim.* 7.55 Łapu-capu - *chochliki telewizyjne* 8.00 Cliff Hanger - *serial anim.* 8.25 Woda życia - *serial dok.* 9.20 Dziewczyny, ziemia i wojna - *dramat obycz. prod. bryt.* 10.55 Śniadanie mistrzów - *kom. prod. USA* 12.50 Deser: Czarownica - *film krótkometraż.* 13.15 Buddy - pies na gole - *film dla dzieci prod. USA* 14.35 Tobruk - *dramat wojenny prod. USA*
16.25 Ed - *serial kom. prod. USA* 17.10 Wycieczki przyrodnicze - *film dok.* 17.40 Cybernet - *magazyn komputerowy* 18.05 Pinky i Mózg - *serial anim.* 18.30 Cliff Hanger - *serial anim.* 18.55 Deser: Królik milczek - *film krótkometraż.* 19.00 Diabelski młyn - *filmy anim.* 19.20 Nie przegap 19.25 Diabelski młyn - *filmy anim.* 19.55 Łapu-capu - *chochliki telewizyjne* 20.00 Królestwo orłów - *film dok.* 21.00 Droga do Białego Domu - *film obycz. prod. USA, 1999 r.* 22.45 Śniadanie mistrzów - *kom. prod. USA, 1999 r.* 0.15 8 1/2 kobiety - *kom. prod. niem.-hol., 1999 r.* 2.15 Kocie oko - *horror prod. USA, 1969 r.* 3.55 Chiny - *film wojenny prod. USA, 1943 r.* 5.15 Na południe - *western prod. USA, 1978 r.*

CANAL+ ŻÓŁTY

10.40 Cliff Hanger 11.05 Diabelski młyn 11.55 Łapu-capu 12.00 Mroczne przeznaczenie - *thriller prod. USA* 13.35 Rebus - *film obycz. prod. pol.*
15.05 Nędznicy - *dramat społ. prod. franc.-wł., 2000 r.* 18.05 Trixie - *kom. prod. USA, 2000 r.* 20.00 To ja złodziej - *film sens. prod. pol., 1999 r.* 21.40 Superstar - *kom. prod. USA, 1999 r.* 23.00 Droga do Białego Domu - *film obycz. prod. USA, 1999 r.* 0.45 Cudowny frajer - *kom. prod. USA, 1942 r.* 2.05 Seks - historia Annabel Chong - *film dok.* 3.30 Zakończenie programu

CANAL+ NIEBIESKI

7.20 Piłka nożna: Klub Kibica Ligi Polskiej 11.00 Szeroki horyzont - *rep.* 12.00 Cliff Hanger 12.25 Ponurak - *western prod. USA* 14.05 Carrie 2 - *thriller prod. USA*
15.50 Love and sex - *kom. prod. USA, 2000 r.* 17.15 Uciekający pan młody - *kom. prod. USA, 1999 r.* 19.00 Szeroki horyzont - *rep.* 20.00 Radża indyjski - *melodramat prod. ind., 1996 r.* 22.05 Piłka nożna: Klub Kibica Ligi Polskiej 2.55 Ed - *serial kom. prod. USA* 3.40 Samurajowie - *film dok.* 4.35 Człowiek z M-3 - *kom. prod. pol., 1968 r.* 4.55 Wstęp do meczu 5.15 Piłka nożna: Puchar ligi polskiej

HBO

6.30 To musisz być ty - *film obycz. prod. USA* 8.10 Osaczeni - *film sens. prod. bryt.-amer.* 10.00 Gwiazdy Hollywood: Holly Hunter 10.40 Historia żółtej ciżemki - *film prod. pol.* 12.10 Dość tego dobrego - *dramat obycz. prod. USA* 13.50 Pocztówki Clive'a Jamesa: Grand Prix 14.55 Johnny Tsunami - *film młodz. prod. USA* 16.35 Cinema, Cinema 17.10 To musisz być ty - *film obycz. prod. USA, 2000 r.* 19.00 Premiera: Długość geograficzna - *dramat obycz. prod. bryt., 2000 r.* 21.00 Podwójne życie Weroniki - *dramat psychol. prod. pol.-franc., 1991 r.* 22.35 Ośmiornica - *film sens. prod. USA, 2000 r.* 0.10 Lansky - *dramat hist. prod. USA, 1999 r.* 2.05 Pokochać - *dramat obycz. prod. USA, 1998 r.* 4.55 Historia żółtej ciżemki - *film dla dzieci prod. pol., 1961 r.*

HALLMARK

7.00 Lekkomyślny - *kom. prod. bryt.* 9.00 Blue Fin - *film przygod. prod. austral.* 11.00 Waśnie w świecie baśni - *film fantast. prod. bryt.-niem.-amer.* 13.00 Tajemnica Lady Audley - *film kostium. prod. bryt.*
15.00 Zielony kamień - *serial hist. prod. nowozel.* 16.00 Blue Fin - *film przygod. prod. austral., 1978 r.* 18.00 Jackie, Ethel, Joan: Kobiety Kennedych - *dramat obycz. prod. USA, 2000 r.* 20.00 Podcięte skrzydła - *serial obycz. prod. bryt.* 21.00 Niebezpieczna zatoka - *serial przygod. prod. kanad.* 22.00 Trzecia rano - *thriller prod. USA, 2000 r.* 0.00 Podcięte skrzydła - *serial obycz. prod. bryt.* 1.00 Niebezpieczna zatoka - *serial przygod. prod. kanad.* 2.00 Zielony kamień - *serial hist. prod. nowozel.* 3.00 Trzecia rano - *thriller prod. USA, 2000 r.*

ALE KINO

8.00 Błysk - *film krótkometraż.* 8.10 Kobiecy świat - *kom. prod. USA* 9.45 Twarze - *film obycz. prod. USA* 11.55 Tęcza Finiana - *film muz. prod. USA* 14.15 Miłosna serenada - *kom. prod. austral.*
15.55 Róża - *film krótkometraż.* 16.05 Kobieta pod presją - *film obycz. prod. USA, 1974 r.* 18.30 Klub Kawalerów - *kom. muz. prod. pol., 1962 r.* 20.00 Życie rodzinne - *film obycz. prod. bryt. 1972 r.* 21.45 Opętanie Joela Delaneya - *horror prod. USA, 1971 r.* 23.30 Letnia pokusa - *film erotyczny prod. USA, 2000 r.* 1.05 Złodzieje - *dramat obycz. prod. franc., 1996 r.*

SUPER 1

8.00 Przyjaciele 8.30 Stoliczku, nakryj się 9.00 Stellina - *telenowela* 9.50 Top Shop 10.15 Namiętności - *telenowela* 10.45 T.&T. - *serial sens. prod. USA* 11.15 Video Fashion 11.45 Top Shop 12.15 Super gramy 12.30 Jeden + dziesięć - *serial kom. prod. USA* 13.00 Super gramy 13.30 Na gorącym uczynku 14.00 Stoliczku, nakryj się 14.30 Yattaman 14.55 Królewna Śnieżka
15.20 Video Fashion 15.50 Super gramy 16.05 Eurovillage 16.40 Super gramy 17.00 Stellina - *telenowela* 17.50 Video Fashion 18.20 Namiętności - *telenowela* 18.55 Stoliczku, nakryj się 19.30 Czarodziejskie zwierciadełko 20.00 Niesamowita podróż - *film s.f. prod. USA, 1966 r.* 21.45 Super gramy 22.05 Video Fashion 22.35 T.&T. - *serial sens. prod. USA* 23.05 Na gorącym uczynku 23.35 Super gramy 0.05 Magazyn erotyczny 2.35 Zakończenie programu

DISCOVERY

9.00 Turbo 9.25 Shark Gordon: Rekin wielorybi 9.55 Pole bitew 10.50 Wyczarowane z drewna 11.15 Święto smakoszy 11.45 Selous 12.40 Zaginione skarby starożytności: Chiny 13.30 Superkonstrukcje 14.25 Trzy Wąwozy
15.15 Mity ludzkości 16.10 Święto smakoszy 16.35 Łodzie marzeń 17.05 Wędkarskie przygody Rexa Hunta 17.30 Podróżnicy w czasie 18.00 Sprawa bezpieczeństwa narodowego 19.00 Dziki ocean 19.30 Przygody na błękitnej rafie 20.00 Turbo 20.30 Shark Gordon: Mako 21.00 Czarne Muzeum 21.30 Medycyna sądowa 22.00 Amerykańscy prawnicy 23.00 Detektywi sądowi: Pozostawione na miejscu zbrodni 0.00 Pola bitew: Leningrad 1.00 Wyprawy w czasie: Worsall 2.00 Narzędzia wojny

PLANETE

6.20 Przyszłość to tylko godzina 8.00 Opowieści z Nagasaki 9.00 Karaibskie rytmy: Gwadelupa 9.30 Amerykański Zachód: Ludzie 10.55 Spojrzenie na sztukę 11.10 Ręka Stalina: Kubań 12.15 Wiek XX 13.15 Portret gwiazdy 14.25 Starożytne cywilizacje
15.15 Aktualności z przeszłości 16.10 Babilee tańczy Bejarta 17.15 Sztetl 20.05 Ramajana, podróż po Indiach: Zwycięstwo 20.30 Siły powietrzne świata: Amerykańskie śmigłowce wojskowe 21.25 Martwa natura 22.25 Podróż na południowy zachód 23.25 Amerykańskie wizje: Walka o nowoczesność, walka o przetrwanie 0.25 Między psem i wilczycą

NATIONAL GEOGRAPHIC

8.00 Afryka z bliska: Groźny raj 8.30 Niesamowite stworzenia 9.00 Świat jutra 9.30 Tętno Ziemi 10.00 Szczęśliwe grubasy 11.00 Odrodzenie dinozaurów 12.00 Nick Baker na tropie: Dziobaki 12.30 W australijskim zoo 13.00 Zwierzęta w potrzebie 13.30 Latający weterynarze 14.00 Afryka z bliska 14.30 Niesamowite stworzenia
15.00 Świat jutra 15.30 Tętno Ziemi 16.00 Szczęśliwe grubasy 17.00 Nick Baker na tropie: Dziobaki 17.30 W australijskim zoo 18.00 Zwierzęta w potrzebie 18.30 Latający weterynarze 19.00 Oceaniczne oazy 19.30 Sztuka przetrwania 20.00 Ukryte w popiołach 21.00 Tajemniczy świat 22.00 Dziedzictwo Pearl Harbour 0.00 Jachtem dookoła świata 1.00 Ukryte w popiołach

ANIMAL PLANET

7.00 Zwierzęta braci Kratt: W poszukiwaniu tygrysa tasmańskiego 7.30 Lassie 8.00 Akwanauci 8.30 Szkoła safari 9.00 Zwierzęta Aspinalla 9.30 Małpi świat 10.00 Centrum dla dzikich zwierząt 11.00 Przewodnik po rasach psów: boston teriery, Jack Russell teriery 12.00 Na pomoc zwierzętom 12.30 Opowieści z zoo 13.00 Łowca krokodyli 14.00 Weterynarz 14.30 Lekarze dzikich zwierząt
15.00 Kroniki zoo 15.30 Ptasia telewizja 16.00 Psie opowieści: Ratownicy 17.00 Imperium oceanów 18.00 Centrum dla dzikich zwierząt 19.00 Zwierzęta Aspinalla 19.30 Opiekunowie 20.00 Życie w zagrożeniu 21.00 Podróże Questa 22.00 Zwierzęcy detektywi 22.30 Weterynaria przyszłości 23.00 Rywale z gór 0.00 Pogotowie dla zwierząt 1.00 Zakończenie programu

■ - omówienie obok

CZWARTEK

REALITY TV

12.00 Szpital dziecięcy **13.00** Magazyn 999 **13.50** Policja **14.15** Na ratunek **15.05** Wyjątkowe dzieci **15.30** Na służbie **16.20** Kanadyjska Policja Konna **17.10** Policja **17.35** Na ratunek **18.25** Szpital dziecięcy **19.15** Najbardziej zuchwałe kradzieże **20.05** Szkoła lotników **20.35** Kanadyjska Policja Konna **21.25** Na ratunek **22.15** Na służbie **23.05** Impacto TV **0.00** Na ratunek **0.25** Szpital dziecięcy **1.15** Najbardziej zuchwałe kradzieże **2.05** Szkoła lotników **2.35** Kanadyjska Policja Konna **3.25** Na ratunek **4.15** Na służbie **5.05** Impacto TV

TRAVEL TV

13.00 Kanadyjska uczta: Chinatown **13.30** Dookoła świata na 2 kółkach: Australia **14.00** Wielka Brytania z powietrza: Nowa era **14.30** Tu i tam **15.30** Wszerz i wzdłuż **16.00** Nie zapomnij paszportu: Malta **17.00** Grubas w Wilts **17.30** Podróż dookoła świata **18.00** Smaki Francji **18.30** Ponad chmurami **19.00** Floyd w Australii: Południowa Australia **19.30** Tu i tam **20.00** Na końcu świata **21.00** W podróży... **21.30** Podróże i tradycje: Ottawa **22.00** Rejsy odkrywców: Grenadyny **23.00** Bez nadbagażu: Malta **23.30** Turysta: Atlanta **0.00** Na równiku **0.30** W podróży...

MINIMAX

9.05 Tropiciele gwiazd **9.30** Bodzio, mały helikopter **9.45** Bambetlusie **9.50** Kocie przygody **10.00** Magiczny autobus **10.50** Co w trawie szeleści **10.55** Szaleni Wikingowie **11.20** Polskie kreskówki **11.30** Byli sobie odkrywcy... **12.00** Polskie kreskówki: Gwiazdka **12.10** Polskie kreskówki **12.20** Alfabet zwierząt **12.35** Tropiciele gwiazd: Wszyscy na drzewa **13.00** Bodzio, mały helikopter **13.15** Bambetlusie **13.20** Kocie przygody **13.30** Magiczny autobus **14.20** Co w trawie szeleści **14.25** Szaleni Wikingowie **14.50** Polskie kreskówki: Wesoła geografia **15.00** Byli sobie odkrywcy... **15.30** Polskie kreskówki: Kolorowe obrazki **15.40** Polskie kreskówki: Słońce **15.50** Alfabet zwierząt: Berenika kanadyjska, Bizon amerykański, Boa dusiciel **16.05** Tropiciele gwiazd: Kometa **16.30** Bodzio, mały helikopter **16.45** Bambetlusie **16.50** Kocie przygody **17.00** Magiczny autobus **17.50** Co w trawie szeleści **17.55** Wyspa Noego **18.20** Polskie kreskówki: Stefanek **18.30** Byli sobie odkrywcy... **19.00** Polskie kreskówki: Mały artysta **19.10** Polskie kreskówki: Przygoda wśród gwiazd **19.20** Alfabet zwierząt: Dzik, Emu, Flaming **19.35** Tropiciele gwiazd: Czas gwiazd

WIZJA SPORT

12.00 Motowizja **12.30** Piłka nożna: Eliminacje do Ligi Mistrzów **16.30** Premier Snooker League 2001 **18.00** Piłka nożna: Eliminacje do rozgrywek Pucharu UEFA **20.00** **22.00** Automobilizm: Wyścigi ciężarówek **22.30** Piłka ręczna: Liga niemiecka

EUROSPORT

6.15 Lekkoatletyka: Mistrzostwa Świata w Edmonton **12.00** Edmonton Extra **12.30** Auto Magazine **13.00** Sport motocyklowy: Motocrossowe Mistrzostwa Świata w Namur **14.00** Lekkoatletyka: Mistrzostwa Świata w Edmonton **16.30** Edmonton Extra **17.00** Piłka nożna: III runda wstępna Ligi Mistrzów **18.30** YOZ Action **19.00** YOZ **19.30** Lekkoatletyka: Mistrzostwa Świata w Edmonton **21.00** Boks: Walki zawodowe **23.00** Eurosportnews **23.15** Piłka nożna: Runda wstępna Pucharu UEFA **0.15** Lekkoatletyka: Mistrzostwa Świata w Edmonton **1.45** Eurosportnews **2.00** Lekkoatletyka: Mistrzostwa Świata w Edmonton **6.45** Zakończenie programu

POLSAT 2

7.00 Wyprawy **8.00** Graffiti **8.15** Aficionado: Afryka **9.15** Wehikuł **10.00** Praktyczny przewodnik po Europie **10.30** Archiwum Kontaktu: Piwnica pod baranami **11.30** Aficionado: Reggae **12.30** Ludzie się liczą **13.00** Sport w Polsacie 2 **15.00** Aficionado: Andreas Vollenweider **15.30** Informacje **15.50** Biznes TV **16.00** Praktyczny przewodnik po Europie **16.25** Biznes TV **16.30** Aficionado: John Mayall **17.00** TV Market **17.20** Ludzie się liczą **17.45** Dziennik **18.00** VIP **18.15** Biznes TV **18.20** TV Market **18.40** Informacje **19.15** Okna na Chicago **19.45** Aficionado: Muzyka Ninja Tune **20.15** VIP **20.45** Królewskie rody świata **21.15** Graffiti **21.25** Aficionado: Bob Marley **22.00** Graffiti **22.15** Kontakt **23.00** Informacje i biznes informacje **23.15** Prognoza pogody **23.20** VIP **23.45** Biznes TV **23.50** VIP **23.55** Wyprawy **1.00** Graffiti **1.15** Pożegnanie

PULS

7.00 Teleskleр **8.00** Dzielna mysz **8.30** Casper i przyjaciele **9.00** Cudowne lata - *serial obycz. prod. USA* **9.30** Dotyk anioła - *serial obycz. prod. USA* **10.30** Humory Waldemara Ogińskiego: Kurierzy rowerowi - *talk-show* **11.15** Ulica zakochanych - *telenowela* **12.05** Remington Steele - *serial sens. prod. USA* **13.00** Teleskleр **14.00** Kobiety mojego życia - *serial obycz. prod. niem.* **15.00** Dzielna mysz **15.30** Casper i przyjaciele **16.00** Remington Steele - *serial sens. prod. USA* **17.00** Rytm serca - *serial obycz. prod. niem.* **18.00** Cudowne lata - serial obycz. prod. USA **18.30** M kwadrat: Zbigniew Zapasiewicz - talk-show Manna i Materny **19.00** Ulica zakochanych - *telenowela* **20.00** Dotyk anioła - *serial obycz. prod. USA* **20.55** Pogotowie lotnicze - *serial sens. prod. niem.* **21.50** Gumitycy - *program satyryczny* **22.00** Wydarzenia **22.30** Straż przybrzeżna - *serial sens. prod. niem.* **23.15** M kwadrat: Zbigniew Zapasiewicz - *talk-show* **23.45** Czarno-biały - rozmowa na tematy duchowe z Tatianą i Olgą Kornienko **0.15** Pogotowie lotnicze - *serial sens. prod. niem.* **1.00** Humory Waldemara Ogińskiego

TELEWIZJE KABLOWE

TKK KIELCE

17.15 Wiadomości TKK, prognoza pogody i komunikaty **17.40** Bądź zdrów **18.15** Nasze podróże, małe i duże **18.45** Wiadomości TKK, prognoza pogody i komunikaty

TVK DAMI RADOM

9.00 Bajki dla dzieci **9.50** Muzyczna Dami **10.00** Minął dzień **10.15** Hrabia Kaczula **10.40** Buffo Show - *reportaż* **11.05** Księga dżungli - *film fab.* **12.55** Tryptyk Wileński cz. 1 - cmentarz na Rossie **13.15** Hrabia Kaczula **13.40** Bajki dla dzieci **14.35** Prawo ziemi **15.25** Muzyczna Dami **17.20** Teledziennik **17.45** Muzyczna Dami **18.00** Hrabia Kaczula **18.25** Bajki dla dzieci **19.35** Królewska puszcza - *reportaż* **20.00** Teledziennik **20.25** OT.TO - *kabaret* **21.20** Ich Troje - *koncert* **21.55** Ich Troje - *reportaż* **22.15** Muzyczna Dami **22.30** Teledziennik **23.00** Zakończenie programu

TVK DAMI SKARŻYSKO

8.00 Muzyczna Dami **9.00** Teleshopping **10.00** Muzyczna Dami **10.15** Zawierucha dla malucha **10.45** Muzyczna Dami **11.00** Cudowni mężczyźni z korbką - *komedia* **12.40** Muzyczna Dami **13.00** Zawierucha dla malucha **13.30** Rozmowy z psychologiem - *magazyn* **14.00** Kuchnia smakosza **14.30** Prawo ziemi - *serial obycz.* **15.30** Teleshopping **17.00** Muzyczna Dami **17.15** Skarżyski kalejdoskop **17.35** Życie zwierząt - film przyr. **18.00** Zawierucha dla malucha **18.35** Z jak zdrowie **18.50** Z modą i urodą **19.05** Wojna na wschodzie cz. 1 - film dok. **20.00** Skarżyski kalejdoskop **20.25** Tylko Manhattan - film obycz. **21.25** Wróżka - poradnik **22.00** Skarżyski kalejdoskop **22.20** Zakończenie programu

TVK STARACHOWICE

16.45 Powitanie **16.50** Muzyka w TVK **17.15** Starachowicki serwis informacyjny (powt. ze środy) **17.30** Informator samorządowy **17.50** Rozmowy z posłem **22.15** Starachowicki serwis informacyjny (powt. ze środy) **22.35** Z ostatniej chwili **23.00** Zakończenie programu

TVK OSTROWIEC

8.00 Twarze - film obyczajowy, prod. USA **10.05** Oliver Twist - film obyczajowy, ptod. USA **11.45** Utalentowany Pan Minghella - film dok. **12.40** Tęcza iniana - film muzyczny, prod. USA **15.00** Kobiecy świat komedia USA 1954 **16.35** Błędne koło - film obycz., prod. USA **18.35** Teledziennik TVK Ostrowiec **19.40** Teledziennik TVK Ostrowiec **20.00** Kobieta pod presją -film obycz., prod USA **22.25** Trema film krótkometrażowy **22.40** W pogoni za Amy - komediodramat, prod. USA **00.30** Zmysłowa intryga - film erotyczny, prod. USA

POLECAMY

TAJEMNICA LADY AUDLEY

Anglia w epoce wiktoriańskiej. Lucy Graham wychodzi za mąż za bogatego arystokratę, starszego od niej o trzydzieści lat. Pewnej deszczowej nocy pojawia się tajemniczy nieznajomy i odkrywa okrutny sekret z przeszłości... Ekranizacja powieści Mary Elizabeth Braddon.

HALLMARK - godz. 13.00 - ***Tajemnica lady Audley*** - *film kostium. prod. bryt., 2000r., reż. Betsan Morris Evans, wyk.: Neve McIntosh, Kenneth Cranham, Steven Mackintosh, Juliette Caton.*

SZCZĘŚLIWE GRUBASY

Seria programów o najnowszych odkryciach naukowych dotyczących wszystkich dziedzin naszego życia, od środków przeciwdziałających procesowi starzenia do rekordowych wyników na arenach sportowych. Dzisiaj o problemie Amerykanów, który rozrasta się di skali epidemii.

National Geographic - godz. 16.00 - ***Szczęśliwe grubasy*** - *serial dok. prod. USA, 60 min.*

POGOTOWIE LOTNICZE

Niebezpieczny wypadek w przedszkolu. U całej grupy dzieci wystąpiły objawy zatrucia. Następną akcję ratunkową zespół ratowniczy ma przeprowadzić w więzieniu. Jeden z więźniów dostaje ataku serca. Okazuje się jednak, że zawał był symulowany. W ostatniej chwili straż więzienna udaremnia ucieczkę zmuszając Lea i Marten do spektakularnej akcji.

Puls - godz. 20.55 - ***Pogotowie lotnicze*** - *serial sens. prod. niem, wyst.: Gerit Kling, Matthias Leja, Framk Stieren, Ulrich Bahnk.*

OSIEDLE BILCZA

Działki o powierzchniach od 645 do 2.384 m².

Do wyboru 5 projektów domów.

Działki posiadają: podłączenia wodno-kanalizacyjne, elektryczne, dokumentację architektoniczno-techniczną domu i pozwolenie na budowę.

Ogrodzony teren osiedla.

Domy w cenie już od **1.450** PLN.

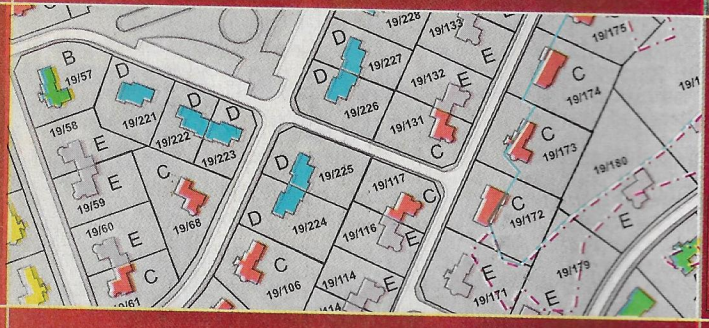

echo
INVESTMENT
25-007 Kielce • ul. Sienkiewicza 17
tel. 368 16 55 • tel./fax 368 16 45
www.echo.com.pl

GE Bank Mieszkaniowy

oferuje
Specjalny Program Kredytowy dla Klientów Echo Investment S.A.

KLONOWA

Kielce - ul. Klonowa

Komfortowy budynek mieszkalny z garażem podziemnym i recepcją.

Doskonała lokalizacja w sąsiedztwie terenów zielonych i zalewu.

Powierzchnia mieszkań:
od 30 do 104 m², w tym również mieszkania dwupoziomowe.

Ogrodzony teren budynku.

Wygodny system ratalny.

ULGA BUDOWLANA.

GE Bank Mieszkaniowy

oferuje
Specjalny Program Kredytowy dla Klientów Echo Investment S.A.

echo
INVESTMENT
25-007 Kielce • ul. Sienkiewicza 17
tel. 368 16 55 • tel./fax 368 16 45
www.echo.com.pl

Ian Thorpe - kolekcjoner medali i rekordów

„TORPEDA" Z ANTYPODÓW

Choć australijski pływak Ian Thorpe ma dopiero 18 lat, zna go cały sportowy świat. W mistrzostwach globu w Fukuoce „Torpeda", jak żartobliwie nazywają pływaka, był niedoścignięty dla konkurentów.

Fot. PAP/CAF

Ian Thorpe stał się bohaterem mistrzostw w Fukuoce

Swój pierwszy tytuł Ian Thorpe wywalczył w wieku 15 lat. Wtedy też na basenie w Perth po raz pierwszy wpisał się na listę rekordzistów globu. Wielką sportową klasą błysnął przed rokiem podczas Igrzysk Olimpijskich w Sydney. Obok lekkoatletki Cathy Freeman był gwiazdą australijskiej reprezentacji. Startował pod ogromną presją kibiców. Choć nie brakowało nieco zawiedzionych jego postawą, którzy nie mogli wydarować mu porażki w wyścigu na 200 metrów z Holendrem Pieterem van den Hoogenbandem to i tak stał się narodowym bohaterem jako 5-krotny medalista olimpijski.

W Fukuoce nikt już nie mógł mieć najmniejszych wątpliwości, że to genialny pływak, jaki pojawia się raz na kilkadziesiąt lat. Thorpe wziął srogi rewanż za przegraną na igrzyskach, a styl, w jakim zdobywał kolejne tytuły mistrzowskie, musiał imponować.

Rekord za rekordem

Ian Thorpe od początku sportowej kariery specjalizuje się w biciu rekordów. Był jednym z najmłodszych pływaków rywalizujących na olimpijskim basenie w Atlancie. W wieku 17 lat został najmłodszym w historii mistrzem świata. Na basenie w Japonii został pierwszym od 26 lat pływakiem, któremu udało się zdobyć trzy złote medale w stylu dowolnym podczas jednych mistrzostw. W 1975 roku, w drugich MŚ w kolumbijskim Cali Amerykanin, Tim Shaw zdobył trzy złote medale - na 200, 400 i 1500 metrów. W Fukouce Thorpe wygrał wyścigi na 200, 400 i 800 metrów stylem dowolnym. Jego medalowy plon w Fukuoce nie ograniczył się jednak tylko do tych wyścigów, a wywalczeniu wszystkich złotych krążków towarzyszyły rekordy świata. Trudno będzie w przyszłości jakiemukolwiek pływakowi poprawić wyczyn fenomenalnego nastolatka.

Mistrz z klasą

W Fukuoce Thorpe cieszył się tak ogromną popularnością, że gospodarze mistrzostw specjalnie dla niego wynajęli sześciu ochroniarzy aby zapewnić mu bezpieczeństwo.

- Zainteresowanie fanek sprawia mi przyjemność. Przyzwyczaiłem się do popularności, która jak na razie - mimo że jest uciążliwa - wprawia mnie w dobry nastrój - mówi australijski pływak. Przed rokiem w Sydnej wsławił się także tym, że po jednym z wygranych wyścigów pobiegł prosto... na trybuny do córki prezydenta Clintona, by podziękować jej za gorący doping.

Thorpe nie jest odbierany jako posągowy, napuszony bohater. Wprawdzie jego uśmiechnięta twarz zdobi większość plakatów reklamujących tegoroczne Mistrzostwa Świata, ale Ian stara się, by ogromna popularność nie odbiła się na jego kontaktach z rówieśnikami, jak i starszymi kibicami. Jak na swój wiek zadziwia nawet rezolutnością i klasą.

Tajemnica sukcesów

Niektórzy fachowcy doszukiwali się dobrej passy Iana w Sydney w tym , iż olimpijski basen nie miał dla niego sekretów - kilka lat trenował na tym właśnie obiekcie. W Fukuoce Thorpe udowodnił, że to nie obiekt, ale umiejętności predestynują go do odnoszenia sukcesów i uzyskiwania rekordowych rezultatów.

- Ja po prostu kocham wodę i pływanie, które stało się moim zawodem. Sprawia mi równocześnie wielką radość i nie ma dla mnie znaczenia, że w sporcie osiągnąłem już praktycznie wszystko, co tylko można osiągnąć. To prawda, że po wielkich imprezach człowiek jest zmęczony i nie chce nawet patrzeć na wodę, ale potem szybko wraca sportowy głód treningów i startów. Gdy tylko przestanę go odczuwać, po prostu zakończę karierę - wyznaje pływak.

DARIUSZ WIKŁO

Lista rekordów świata Iana Thorpe'a (wszystkie w wyścigach stylem dowolnym):

25.9.98	- Perth	- (400 m, krótki basen)	3.39,82
1.4.99	- Hongkong	- (200, krótki)	1.43,28
22.8.99	- Sydney	- (400, długi)	3.41,83
23.8.99	- Sydney	- (200, długi)	1.46,34
24.8.99	- Sydney	- (200, długi)	1.46,00
18.1.00	- Sydney	- (200, długi)	1.42,54
6.2.00	- Berlin	- (200, krótki)	1.41,10
13.5.00	- Sydney	- (400, długi)	3.41,33
14.5.00	- Sydney	- (200, długi)	1.45,69
15.5.00	- Sydney	- (200, długi)	1.45,51
16.9.00	- Sydney	- (400, długi)	3.40,59
26.3.01	- Hobart	- (800, długi)	7.41,59
27.3.01	- Hobart	- (200, długi)	1.44,69
22.7.01	- Fukuoka	- (400, długi)	3.40,17
24.7.01	- Fukuoka	- (800, długi)	7.39,16
25.7.01	- Fukuoka	- (200, długi)	1.44,06

Fot. Piotr Polak

Ryszard Zawadzki, wróżbita i wizjoner stawia horoskop czytelnikom „Słowa"

HOROSKOP

OD 3.VIII. DO 9.VIII.2001 R.

BARAN
21.03 - 20.04

Dom, miłość

Baw się, szalej i korzystaj z życia, ale pamiętaj, że lato trwa krótko. Podczas urlopu, w beztroskiej atmosferze, wszystko wydaje się piękniejsze, a my mamy skłonność do idealizowania wakacyjnych znajomości. Jeżeli więc w domu czeka na ciebie ktoś, nie ryzykuj utraty jego zaufania, nawet jeżeli ostatnio nie wszystko wyglądało różowo. Jeśli zaś dokucza ci samotność, możesz teraz nawiązać znajomości, które, być może, wykroczą poza ramy zwykłego koleżeństwa.

Finanse, zdrowie

Jeżeli wiesz czego chcesz i do czego zmierzasz, możesz to osiągnąć. Musisz tylko być konsekwentny i nie rezygnować w obliczu trudności. Nawet jeśli z początku będą one wyglądały poważnie, szybko okaże się, że w mig sobie z nimi poradzisz. Uważaj na wydatki, gdyż wygląda na to, że możesz wydać więcej niż masz. Zdrowie nie najlepsze, wyjątkowo łatwo możesz złapać jakąś infekcję.

BYK
21.04 - 20.05

Dom, miłość

Dla Byków, którym lato nieodmiennie kojarzy się z romansami i miłostkami, mam dobre wieści: możecie teraz przeżyć mały zawrót głowy! Za trwałość zawartych związków nie mogę, co prawda, ręczyć, ale jeśli nie szukasz partnera na całe życie, może być naprawdę bardzo miło. Konflikty mogą natomiast pojawić się w domach Byków mających już rodzinę, a ich powodem możecie być właśnie wy. Wiele rzeczy zacznie was bowiem denerwować i drażnić.

Finanse, zdrowie

Możesz znaleźć się w sytuacji bardzo trudnej. Zapanuj jednak nad emocjami i pamiętaj, że zawsze jest jakieś wyjście, czasem musi tylko upłynąć trochę czasu, zanim je znajdziemy. Nie wdawaj się w biurowe intrygi i nie rozpoczynaj wielkich przedsięwzięć. Grożą ci straty materialne, więc nie noś przy sobie większych sum pieniędzy i zamykaj dom na wszystkie zamki. Zdrowie na pewno nie da ci powodów do narzekań. Jedyny problem mogą stanowić nogi, ale wystarczy, że będziesz pamiętać o wygodnych butach.

BLIŹNIĘTA
21.05 - 21.06

Dom, miłość

Zupełnie nieoczekiwanych zdarzeń mogą spodziewać się Bliźniaki urodzone od 1 do 7 czerwca. Samotne mają znakomitą szansę, aby zmienić swoje życie. Jeżeli wiesz czego pragniesz, będziesz to miał. Twój wybranek przyjdzie do ciebie łagodny jak baranek. A masz w czym wybierać, gdyż z dużą sympatią zerka na ciebie Rak, Byk, Strzelec, Waga i Koziorożec. Bliźniaki będące w związkach stałych, powinny jak najwięcej czasu spędzać z partnerem. Dzięki temu odbudujecie nadwątlone więzi.

Finanse, zdrowie

Jeżeli trwacie jeszcze na posterunku pracy, na pewno nie będą to dni stracone. Awans lub niespodziewana propozycja zawodowa czeka Bliźnięta urodzone 30 maja. Jeżeli nosisz się z zamiarem kupna drogiej rzeczy, radzę ci jeszcze raz przemyśleć sprawę. Możesz bowiem wydać pieniądze na zwykły bubel. Kondycja fizyczna i psychiczna dopisze.

RAK
22.06 - 22.07

Dom, miłość

Jowisz pomoże ci uporać się z niejednym problemem i zmartwieniem. Samotni znajdą niejedną osobę, która chętnie wyjdzie z propozycją randki. Jednak czy znajomość nabierze rozpędu - zależy tylko od was. Jeżeli wasze wymagania będą zbyt wygórowane to, być może, nikt nie okaże się was godny. Radzę uważnie przypatrzeć się Bliźniakom i Pannom. Rakom będącym w związkach stałych, przyjdzie podejmować szybkie decyzje. Życie bowiem nabierze przyśpieszenia i nie będzie czasu na długie rozmyślania.

Finanse, zdrowie

Spodziewaj się sukcesu za sukcesem. Pojawią się też nowe propozycje, być może od konkurencji. Nie wahaj się podjąć ryzyka, gdyż wszystko obróci się na twoją korzyść. W sprawach finansowych na uśmiech losu liczyć mogą Raki urodzone 22 i 23 czerwca. Wam też radzę szukać szczęścia na loteriach. Pozostali również nie będą narzekać na brak pieniędzy, choć przestrzegam przed zbytnią rozrzutnością. Zdrowie dopisze, ale nie zapominajcie o czynnym relaksie.

LEW
23.07 - 23.08

Dom, miłość

Zdecydowanie przyda ci się odpoczynek i to z dala od cywilizacji. Jeśli masz stałego partnera zaufaj mu i pozwól, aby to on decydował o niektórych wspólnych sprawach. Jego pomysły okażą się bowiem znakomite. Tobie może w tym tygodniu zabraknąć taktu i wyczucia. Samotne Lwy silnie działają teraz na osoby płci przeciwnej. Zapowiada się wiele miłych spotkań, ale nie obiecujcie sobie za wiele. Czas sam pokaże czy fascynacja przerodzi się w coś poważniejszego.

Finanse, zdrowie

W pracy nie wydarzy się nic, co zmusiłoby cię do zwiększonego wysiłku. Nie będzie też sprzyjających warunków do rozpoczynania nowych planów i projektów. Pieniądze nie będą się ciebie trzymać, więc dobrze zastanów się nad wydatkami. Możesz nawet kupić coś zupełnie niepotrzebnego. Zwróć większą uwagę na produkty spożywcze, gdyż teraz grożą ci niestrawności lub zatrucia.

PANNA
24.08 - 22.09

Dom, miłość

W tym tygodniu wiele rzeczy ułoży się po twojej myśli. Nie działaj jednak na oślep, zwłaszcza przy zawieraniu nowych znajomości. Na zimne dmuchać muszą Panny urodzone od 2 do 7 września. W związkach stałych, w których ostatnio nie wszystko układało się najlepiej, dojdzie do radykalnych rozstrzygnięć. Jeżeli nie chcesz długich cichych dni, zdobądź się na kompromis i miły uśmiech.

Finanse, zdrowie

W twojej głowie pojawi się wiele pomysłów, które znakomicie usprawnią pracę. Nie porywaj się jednak na wielkie przedsięwzięcia i nie podpisuj nowych umów. Wstrzymaj się też z rozpoczęciem działalności na własną rękę. Finansowe problemy mogą mieć Panny, które przyszły na świat w pierwszym tygodniu września. Nie zaciągajcie kredytów i nie pożyczajcie pieniędzy znajomym, bo długo przyjdzie wam czekać na ich zwrot. Narzekać możecie na gorszą kondycję psychiczną, ale żadne choroby wam nie grożą.

WAGA
23.09 - 23.10

Dom, miłość

Uważaj na nowe znajomości, bo sytuacja szybko może ci się wymknąć spod kontroli. Stanowisz teraz łatwy łup dla podrywaczy i uwodzicieli wszelkiej maści. Na dodatek przytrafić może ci się zupełnie nieoczekiwana ciąża! Szerokim łukiem obchodź zwłaszcza Raka, Skorpiona i Barana. Awantury na włosku zawisną nad związkami stałymi. No cóż, nie będziecie po prostu uosobieniem łagodności i uległości.

Finanse, zdrowie

W pracy będziecie musieli zawalczyć o swoje interesy. Czeka was sporo obowiązków, ale nie musicie godzić się na wszystko. Oceńcie swoje siły realnie i wtedy podejmijcie zobowiązania. Pilnujcie pieniędzy i strzeżcie się złodziei. Mars i Pluton sprawią bowiem, że staniecie się roztargnieni. Zdrowie doskonałe.

SKORPION
24.10 - 22.11

Dom, miłość

Co sądzisz Skorpionie, o miłości od pierwszego wejrzenia? Właśnie teraz może ci się przytrafić takie właśnie zwariowane uczucie. Nie da się tego racjonalnie wytłumaczyć, więc nie próbuj, tylko po prostu kochaj i ciesz się tym... Byk, Rak lub Bliźniak odwzajemnią twoją miłość

całym sercem. Jeżeli żyjesz w stałym związku i marzy ci się coś podniecającego, a partner wydaje się rozbrajająco niedomyślny, spróbuj go jakoś zręcznie naprowadzić. Może wystarczy mała prowokacja?

Finanse, zdrowie

Skorpiony urodzone od 23 do 26 października muszą przygotować się na zwiększoną ilość obowiązków. Pojawić się też mogą korzystne propozycje dotyczące nowej pracy. Są także widoki na sporą gotówkę, a przyda się ona na pewno, gdyż pojawią się dodatkowe wydatki. Na zdrowie muszą uważać Skorpiony mające problemy alergiczne. Nie wolno przesadzić wam też z kąpielami słonecznymi.

Dom, miłość

Ktoś mocno cię zauroczy. Z wzajemnością, więc przeżyjesz najbliższe dni w radosnym uniesieniu. Gwiazdy mówią, że najpiękniejsze chwile czekają cię u boku Barana, Byka, Bliźniaka i Wagi. Zajęte już Strzelce mogą liczyć na piękny rozkwit uczucia w swoim związku. A jeżeli wybieracie się w podróż, to partner w nowym otoczeniu wyda się wam jeszcze bardziej atrakcyjny.

Finanse, zdrowie

Nie widać przeszkód, komplikacji ani konfliktów. Nie działaj tylko w pośpiechu, gdyż coś łatwo może umknąć twojej uwadze. Dokumenty czytaj uważnie najlepiej dwa razy. Urodzeni od 2 do 7 grudnia będą musieli sięgnąć do oszczędności, gdyż pojawią się niespodziewane wydatki. Jednak nie zabraknie też okazji, by zdobyć trochę dodatkowej gotówki. Miejcie tylko oczy szeroko otwarte. Odradzam natomiast śmiałych inwestycji dotyczących własnej firmy. Wasza kondycja fizyczna i psychiczna wyraźnie słabnie. Zaaplikujcie sobie więcej witamin i zadbaj o odpowiednią ilość snu.

Dom, miłość

Cieszyć będziesz się dużym powodzeniem, a na imprezach dostrzeżesz niejedno zachwycone spojrzenie skierowane pod swoim adresem. Wiele wskazuje na to, że strzała Amora połączy cię z zodiakalnym Lwem i to na dłużej. Kozy będące w związkach, też mogą liczyć na niejedną okazję, która pozwoli się oderwać od obowiązków domowych i miło spędzić czas. Chyba, że właśnie rozpoczynacie remont mieszkania i nie w głowie będą wam zabawy.

Finanse, zdrowie

Tytanem pracy nie będziesz. Najlepiej czułbyś się na wakacjach, ale w pracy możesz teraz zabłysnąć. Twoje atuty to: wnikliwość, bystry umysł, spryt oraz doskonała forma intelektualna. Nie wymiguj się więc od zastępstw, gdyż wiele na nich możesz wygrać. Finansowo - nie najgorzej. Nie czekają cię żadne kłopoty zdrowotne, jeżeli będziesz prowadzić racjonalny tryb życia.

Dom, miłość

Nareszcie znajdziesz czas na przeczytanie książki lub wybranie się do kina. Samotnym jeśli ktoś wpadnie w oko, na pewno nie zdoła się wymknąć z zarzuconej sieci. Nie róbcie sobie jednak zbyt dużych nadziei, bo znajomość ma niewielkie szanse na szczęśliwy koniec. Nim minie lato, wam pozostaną tylko wspomnienia. Nic szczególnego nie wydarzy się w domach Wodników już zaobrączkowanych. Wy najchętniej spędzicie czas z rodziną lub spotykacie się z najbliższymi przyjaciółmi.

Finanse, zdrowie

Bez większych problemów podołasz obowiązkom, które spadną ci na głowę. Nie licz jednak na wyraźny zwrot w karierze. Wszystko potoczy się zwykłym trybem. Jeżeli masz nadmiar gotówki, wpłać ją do banku i nie daj namówić się na pożyczki. Długo bowiem będziesz czekać na zwrot długu. Zdrowie może szwankować. Problemy możesz mieć zwłaszcza z bólem głowy lub zęba, więc noś przy sobie odpowiednią tabletkę.

Dom, miłość

Sprzyja ci Jowisz, Merkury i Słońce, więc możesz spodziewać się wielu podarunków od losu. Szczęście uśmiechnie się zwłaszcza do Ryb urodzonych w pierwszych dniach znaku, ale i pozostałe nie powinny narzekać. Nadeszła pora, by przejść do działań bardziej zdecydowanych niż flirtowanie oraz by zacieśnić luźne do tej pory więzi. Ostrożność przy zawieraniu znajomości muszą zachować jedynie urodzeni od 28 lutego do 5 marca. W małżeństwach możliwe kłótnie, ale prawdziwe burze wam nie grożą.

Finanse, zdrowie

Powodzenie na polu zawodowym widzę dla Ryb urodzonych od 19 do 28 lutego. Wam uda się zrealizować niejedno, nawet trudne zamierzenie. Wszystkie Ryby powinny przestrzegać przepisów i bardziej liczyć się z pieniędzmi. Macie teraz szeroki gest, ale gwarantuję, że przynajmniej część waszych potrzeb można zaspokoić mniejszym kosztem. Możecie mieć problemy z koncentracją i odczujecie wyraźny spadek formy fizycznej.

HOROSKOP DLA DWÓCH OSÓB

„ZA-ELA", numerologiczna trójka

Karty są przychylne, co do twoich planów związanych z nauką. Masz wrodzone predyspozycje do nauki języków obcych. Gdyby jednak nie udało ci się dostać za pierwszym razem, śmiało możesz pomyśleć o studiach na kierunku pedagogicznym. Za dwa lata spotkasz mężczyznę, który ofiaruje ci miłość. Białą suknię ślubną założysz mając 25 lat i nie miną dwa lata od weselnych dzwonów, a cieszyć będziesz się z narodzin dziecka. W 30 roku życia spodziewaj się pierwszych spektakularnych sukcesów zawodowych. Jednocześnie rozpoczniesz dziewięcioletni okres sprzyjający karierze i stabilizacji.

Karty nie dają ci żadnych mądrych rad. Sugerują tylko, żebyś często odwoływała się do intuicji i mniej kierowała się emocjami.

„Koziorożec ze Skorpionem" – numerologiczna dziewiątka

Od trzech lat czujesz się jak zamknięta w klatce, bez możliwości wykonywania swobodnych ruchów. Niestety, przez najbliższe dwa lata sytuacja nie ulegnie zdecydowanej poprawie. Dopiero rok, w którym obchodzić będziesz 33 urodziny, wniesie ci odmianę. Karty mówią o możliwości awansu, a także szansie rozpoczęcia pracy na własny rachunek. Na pewno poprawi się twoja sytuacja materialna. Aż do 49 roku życia los będzie ci sprzyjał w umacnianiu twojej pozycji zawodowej. Wydaje mi się bowiem, że nie masz szczęścia w miłości, więc lepiej dmuchaj na zimne. Lepsze dni nadejdą po 33 roku życia, ale nie licz na związek, który zakończy się na ślubnym kobiercu.

O los syna możesz być spokojna. Może jest zbyt uparty, ale to człowiek o silnej osobowości, któremu szczęście będzie sprzyjać. Kiedy ukończy 28 lat otworzy się przed nim nowa droga. Prawdopodobnie w tym czasie wstąpi w związek małżeński. Sukcesy zawodowe zacznie odnosić mając 32 lata. Między wami zawsze będzie duża więź emocjonalna i na pewno nigdy cię nie zawiedzie.

RYSZARD

Jeśli chcesz poznać swoją przyszłość, prześlij na adres redakcji w Kielcach datę i godzinę urodzenia oraz pseudonim, dzięki któremu pozostaniesz anonimowy (na kartkę naklej napis: Horoskop dla dwóch osób). Co tydzień wróż Ryszard Zawadzki przepowiada przyszłość dwóm osobom.

Dziewczyna na okładkę

TO MOŻESZ BYĆ TY

Szukamy dziewczyny, która ozdobi okładkę bożonarodzeniowego wydania „Telesłowa", piątkowego dodatku „Słowa Ludu". W ubiegłym roku była to Wicemiss Polonia 1999 Dominika Milewska.

By wziąć udział w konkursie wystarczy przysłać kolorowe zdjęcie. Dzisiaj prezentujemy wybrane przez nas dwie kandydatki do tytułu Dziewczyny Sierpnia.

Karolina Ziółkowska, licealistka z Kielc. Od 10 lat tańczy w zespole „Parada", interesuje się sportem - szczególnie tenisem ziemnym.

Paulina Krzemińska, uczennica Technikum Hotelarskiego z Ostrowca Świętokrzyskiego. Lubi tańczyć, jeździ na rowerze i interesuje się geografią.

Spośród dziewczyn prezentowanych w sierpniu redakcyjne jury wybierze Dziewczynę Miesiąca. Jej podobizna ukaże się w pierwszym wrześniowym „Magazynie". Spośród co miesiąc wybieranych dziewczyn, w grudniu wyłonimy zwycięzczynię, którą zaprosimy na sesję zdjęciową.

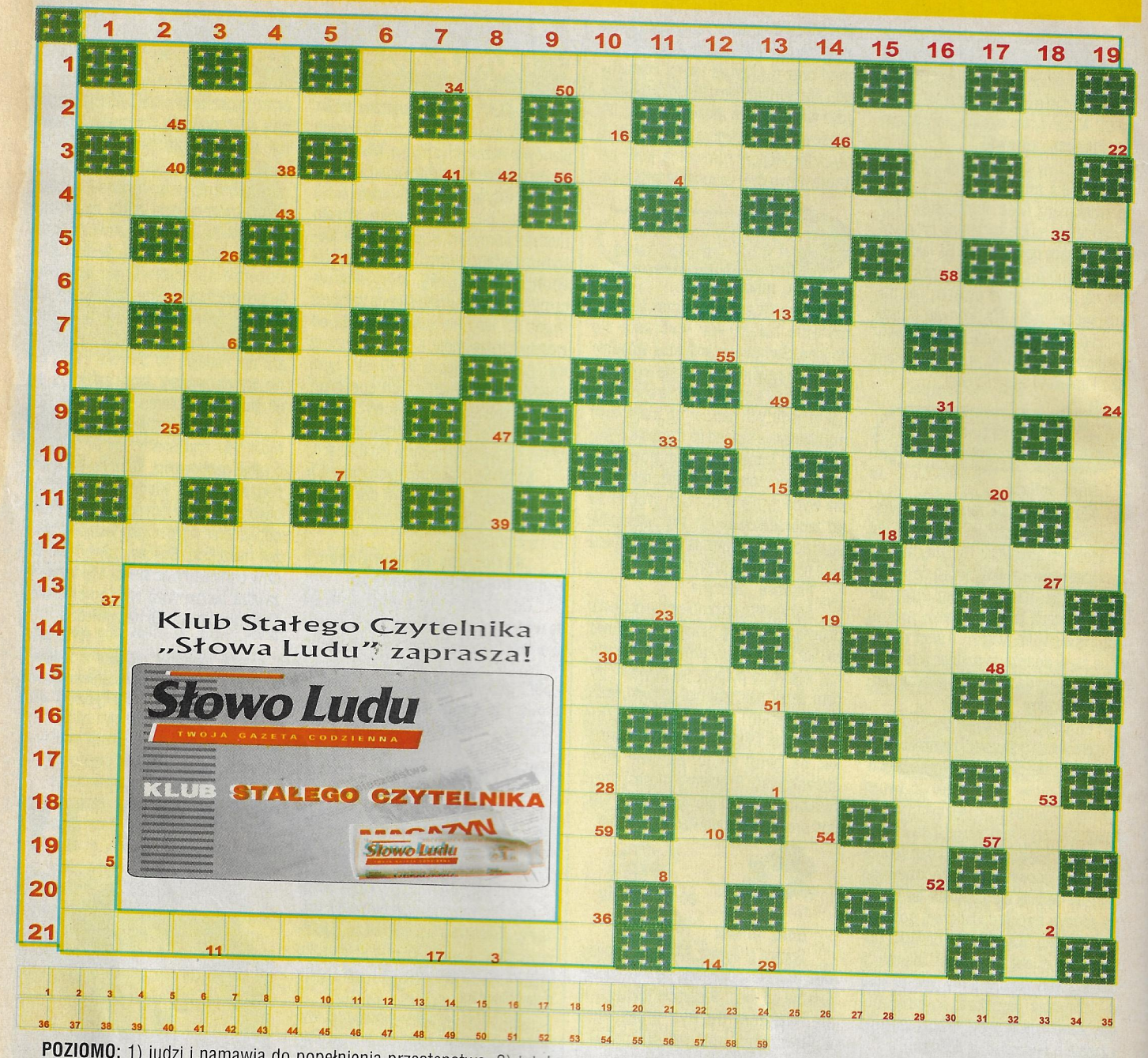

POZIOMO: 1) judzi i namawia do popełnienia przestępstwa, 2) tytuł tragedii J. Słowackiego, *) ma wadę wymowy, 3) aleja spacerowa, 4) ptak pana redaktora, *) odgłosy toczonej bitwy, 5) największy pośród gryzoni, 6) stan uniesienia i zachwytu, *) rezerwa, 7) mecz, 8) rodzaj chusteczki, *) sosna śródziemnomorska, 9) na bramkę lub do tarczy, 10) hiszpański taniec dworski, *) dramat muzyczny, 11) opiekun lub łuska, nabój, 12) należy do danej parafii, *) Jagiellonka, żona Stefana Batorego, 13) faza, etap, 14) góry w Ameryce Południowej, 15) pistolet maszynowy, 16) koks lub węgiel, 17) chodnik, 18) suche, połamane gałęzie na opał, 19) urząd przełożonego żydowskiej gminy wyznaniowej, 20) zebranie, masówka, 21) nadawcza stacja radiofoniczna.

PIONOWO: 1) trzos, *) lekkoduch lubiący ciągłe zmiany, 2) miękka tkanina bawełniana, *) egipskie nieszczęście, 3) przelanie praw na inną osobę, 4) zawody sportowe, *) część wagi, 5) duży pędzel malarski, 6) do pokrywania dachów, *) kolor odzieży wojskowej, 7) za winy, 8) szosa, trakt, *) raj, 9) układ ciała, 10) polska piosenkarka greckiego pochodzenia, *) taśmy, lamówki i wstążki, 11) wstążka zastępująca order lub odznakę, 12) lutowa solenizantka, *) droga, *) sygnał zakończenia łowów odegrany na trąbce, 13) tytuł komedii M. Gogola, *) dawna moneta srebrna, 14) widziadło, *) wstręt, niechęć, *) przybrzeżna wyspa na Bałtyku, 15) zapalenie się ciała płomieniem, 16) sposobna chwila, *) antonim zawodowstwa, 17) świątynia wszystkich bogów, 18) jeśli pracuje to wszystko gra, *) napięstek, 19) zagadka ukryta w wierszu.

(JAG)

Litery z pól ponumerowanych utworzą rozwiązanie, na które czekamy 10 dni. Wśród osób, które przyślą do kieleckiej redakcji (25-363 Kielce, ul. Wesoła 47/49) poprawnie odgadnięte hasło, rozlosujemy pióro „parker" i materac plażowy. Na karty pocztowe prosimy nakleić wycięty z gazety znak sponsora.

Rozwiązanie krzyżówki z 13 sierpnia (hasło: „Nie wolno być po stronie zarazy - Albert Camus"). Materac plażowy otrzymuje Agnieszka Jałocha z Podlipia, pióro „parker" otrzymuje Andrzej Wójcik z Janowic . Po nagrody zapraszamy do naszej redakcji w Kielcach przy ul. Wesołej 47/49, pok. 305 od poniedziałku do piątku w godz. 9 - 16. Zwycięzcom spoza Kielc nagrody dostarczymy za pośrednictwem poczty.

Rozwiązanie powyższej krzyżówki zamieścimy 10 sierpnia.

JEZIERSKI

PRODUCENT OKIEN I DRZWI Z PCV I ALUMINIUM
KRAT ZWIJANYCH I ROLOKASET

JEDYNY W POLSCE !
PRODUCENT ŻALUZJI WEWNĄTRZ
HERMETYCZNIE ZESPOLONYCH SZYB

VEKA

660 PLN*

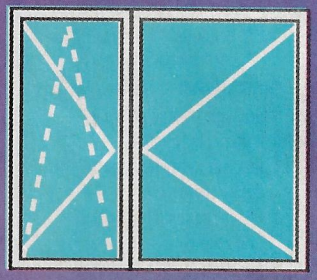

TYPOWE OKNO
– 034, 035
wymiary:
1465 x1435
1-skrzydło:
uchylno-rozwierne
2-skrzydło:
rozwierne

480 PLN*

DRZWI BALKONOWE
– TYPOWE OB3, OB4
wymiary: 865x2095
skrzydło: rozwierne

*netto przy maksymalnych rabatach

BIURO HANDLOWE FIRMY JEZIERSKI – PRODUKCJA:
LEKOMIN 2
26-050 Zagnańsk k/Kielc,
tel./fax +41 3001175, 3001137

BIURO HANDLOWE – KOŃSKIE:
ul. Piłsudskiego 52c
tel. +41 375 16 70

GŁÓWNE BIURO HANDLOWE:
Kielce, ul. Duża 24
tel./fax +41 3432121, 3432122, 3432123

AUTORYZOWANY PUNKT SPRZEDAŻY:
Kielce, ul. Piotrkowska 39 (róg Planty)
tel./fax +41 368 24 50

Na Zdrowie!

Naturalne Odżywki z Najlepszych Laboratoriów Na Świecie...Łąk, Pól, Wód i Lasów... Już od 12zł !!

BOTANIC CHOICE®
"Leczy Amerykę od 1910"

Promocja ograniczona w czasie!

#1 230 mg. 100 tabletek
Kelp/ Alfalfa
- reguluje pracę tarczycy
- zapewnia zdrową skórę i włosy
- wspomaga system tworzenia krwi
- oczyszcza z toksyn
- zasila w witaminy i związki mineralne

Reg. ~~20,00~~zł
Promocja! 12zł

#2 500 mg. 90 kapsułek
Maka
- zwiększa witalność, energię i siłę
- podwyższa wydolność fizyczną
- wyzwala siły żywotne i erotyczne
- zwiększa płodność
- pobudza, wzmacnia, odżywia
- naturalny środek odmładzający

Reg. ~~52,00~~zł
Promocja! 26zł

#3 365 mg. 60 tabletek
Prostate 9 Complex
- zawiera składniki gwarantujące rozwój zdrowej prostaty
- zmniejsza częstotliwość "odwiedzin toalety"
- działa przeciwzapalnie i przeciwobrzękowo

Reg. ~~70,00~~zł
Promocja! 32zł

#4 300 mg. 100 tabletek
Apple Cider Vinegar Plus
- przyspiesza spalanie kalorii
- pomaga w utracie nadwagi
- reguluje poziom cholesterolu
- zapewnia zdrowe serce i system krążenia

Reg. ~~79,00~~zł
Promocja! 28zł

#5 750 mg. 100 kapsułek
Chrząstka Rekina
- buduje zdrowe tkanki
- odnawia chrząstkę w stawach
- zwalcza bóle artretyczne
- posiada olbrzymie wartości odżywcze
- używana w terapii nowotworowej

Reg. ~~92,00~~zł
Promocja! 52zł

#6 500 mg. 90 tabletek
Bromelina
- naturalny enzym z ananasa
- eliminuje ból w stawach
- przyspiesza przemianę materii
- redukuje tkankę tłuszczową
- ułatwia przyswajanie białek
- powoduje utratę nadwagi

Reg. ~~72,00~~zł
Promocja! 30zł

#7 500 mg. 90 tabletek
Spirulina
- pomaga zrzucić nadwagę
- obniża cholesterol
- utrzymuje równowagę cukru we krwi
- odżywia umysł i system gruczołów,
- podwyższa poziom energii
- wzmacnia system odporności

Reg. ~~64,00~~zł
Promocja! 32zł

#8 1000 mg. 90 kapsułek
Super EPA Omega 3 Fish Oil
- chroni przed miażdżycą, zawałem serca i chorobami układu krążenia
- reguluje poziom cholesterolu
- bogate źródło witaminy E

Reg. ~~63,00~~zł
Promocja! 30zł

#9 500 mg. 90 kapsułek
Aloe Vera
- zapewnia zdrową trzustkę i system jelit
- oczyszcza przewód trawienny
- działa wzmacniająco na wątrobę
- uodparnia organizm
- stosowany w kuracji antyrakowej
- wydala toksyny

Reg. ~~46,00~~zł
Promocja! 22zł

#10 350 mg. 60 kapsułek
Glucosamine/ Chondroitin
- zwalcza bóle artretyczne
- wzmacnia stawy i zapobiega usztywnieniom
- odbudowuje maź stawową i chrząstkę

Reg. ~~65,00~~zł
Promocja! 32zł

#11 300 mg. 100 kapsułek
Noni
- uzdrawiający owoc z wysp Południowego Pacyfiku
- chroni przed nowotworami
- odnawia chore komórki
- wzmacnia system odporności
- zwalcza alergie
- naturalny antybiotyk

Reg. ~~72,00~~zł
Promocja! 36zł

#12 Cat's Claw ("Wilcza Kora")
- cudowna kora z peruwiańskiej dżungli
- stosowana w leczeniu raka i AIDS,
- zabezpiecza przed nowotworami,
- wzmacnia system odporności
- odnawia chore komórki
- zapewnia zdrowy system jelit i stawów
- czysta, autentyczna, pakowana w torebkach lub sproszkowana w kapsułkach:

225 g. kora Reg. ~~82,00~~zł **Promocja ! 39zł**
400mg. 100 kaps. Reg. ~~78,00~~zł **Promocja ! 36zł**

Pieczęć Ministerstwa Rolnictwa Peru gwarantująca autentyczność surowca

Uncaria Tomentosa (nazwa botaniczna)

Gratis z każdym zamówieniem

Collagen & Elastin Krem Kosmetyczny

- regeneruje tonację i elastyczność skóry
- redukuje wszelkie zmarszczki
- bogaty, nawilżający krem gwarantujący młodzieńczo wyglądającą skórę.

"Jest Cudowny"

Reg. ~~16~~zł **Gratis!** *(stoiczek do kosmetyczki)*

ZAMAWIAM	PRODUKT	CENA	SUMA
	1. Kelp/Alfalfa 230 mg. 100 tabl.	12zł	
	2. Maka 500 mg. 90 kaps	26zł	
	3. Prostate 9 Complex 365 mg. 60 tabl.	32zł	
	4. Cider Vinegar Plus 300 mg. 100 tabl.	28zł	
	5. Chrząstka Rekina 750 mg. 100 kaps	52zł	
	6. Bromelain 500 mg. 90 tabl.	30zł	
	7. Spirulina 500 mg. 90 tabl.	32zł	
	8. Super EPA Omega 3 1000 mg. 90 kaps	30zł	
	9. Aloe Vera 500 mg. 90 kaps	22zł	
	10. Glucosamine/Chondroitin 350 mg. 60 kaps	32zł	
	11. Noni Fruit 300 mg. 100 kaps	36zł	
	12. Wilcza Kora (kora) 225 g.	39zł	
	13. Wilcza Kora (kapsułki) 400 mg.	36zł	
1	Collagen & Elastin Krem	16zł	Gratis

Przesyłka Gratis przy zamówieniu pow. 300 zł
przy zam. poniżej 300 zł dodaj 18zł
Razem

Made in U.S.A.

Nasza witryna w internecie: www.ziola.jakr.pl

GWARANCJA: 100% Satysfakcji Lub Zwrot Pieniędzy

Upominek z każdym zamówieniem

Zadzwoń, wyślij ten kupon lub zamów w internecie: www.ziola.jakr.pl

Indiana Botanic Gardens Polska Sp.z o.o.
ul. Przemysłowa 2, kod 12HR12
83-000 Pruszcz Gdański
058-683-5034

PS4

Imię i Nazwisko

(czytelnie)

(proszę drukować)

Adres

Dziękujemy Za Zamówienie

Zapłata przy odbiorze / Wysyłka lotnicza z U.S.A